



REPUBLIQUE FRANÇAISE

Commune : COMMUNE DE RAIMBEAUCOURT - (1) (1)

AGREGE AU BUDGET PRINCIPAL DE (2)

Numéro SIRET : 21590489700018

POSTE COMPTABLE : SERVICE DE GESTION COMPTABLE DE DOUAI

M. 57

Budget primitif

Voté par nature

BUDGET : COMMUNE DE RAIMBEAUCOURT (3)

ANNEE 2024

(1) Indiquer soit le nom de la collectivité, soit le libellé de l'établissement, soit le nom du syndicat mixte relevant de l'article L. 5721-2 du CGCT.

(2) A compléter s'il s'agit d'un budget annexe.

(3) Indiquer le budget concerné : budget principal ou libellé du budget annexe.

Sommaire

I - Informations générales

A - Informations statistiques, fiscales et financières	4
B - Modalités de vote du budget	5
C1 - Exécution du budget de l'exercice précédent - Résultats	6
C2 - Exécution du budget de l'exercice précédent - RAR Dépenses	7
C3 - Exécution du budget de l'exercice précédent - RAR Recettes	8

II - Présentation générale du budget

A - Vue d'ensemble - Vote et reports	9
B1 - Présentation des AP votées	10
B2 - Présentation des AE votées	11
C1 - Equilibre financier du budget - Investissement	12
C2 - Equilibre financier du budget - Fonctionnement	15
D1 - Balance générale - Dépenses	17
D2 - Balance générale - Recettes	19

III - Vote du budget

A - Section d'investissement - Vue d'ensemble	21
A1 - Section d'investissement - Dépenses - Détail par article	25
A2.1 - Section d'investissement - Dépenses - Vue d'ensemble des opérations d'équipement	27
A2.2 - Section d'investissement - Dépenses - Détail des opérations d'équipement gérées en AP	28
A2.3 - Section d'investissement - Dépenses - Détail des opérations d'équipement gérées hors AP	29
A3 - Section d'investissement - Recettes - Détail par article	30
B - Section de fonctionnement - Vue d'ensemble	32
B1 - Section de fonctionnement - Dépenses - Détail par article	35
B2 - Section de fonctionnement - Recettes - Détail par article	40

IV - Annexes

A - Présentation croisée

A1 - Section d'investissement - Vue d'ensemble	42
A1.01 - Opérations non ventilables	45
A1.900 - Fonction 0 - Services généraux	46
A1.900-5 - Fonction 0-5 - Gestion des fonds européens	49
A1.901 - Fonction 1 - Sécurité	50
A1.902 - Fonction 2 - Enseignement, formation professionnelle et apprentissage	51
A1.903 - Fonction 3 - Culture, vie sociale, jeunesse, sports et loisirs	54
A1.904 - Fonction 4 - Santé et action sociale (hors RSA)	57
A1.904-4 - Fonction 4-4 - RSA	60
A1.905 - Fonction 5 - Aménagement des territoires et habitat	61
A1.906 - Fonction 6 - Action économique	64
A1.907 - Fonction 7 - Environnement	66
A1.908 - Fonction 8 - Transports	69
A2 - Section de fonctionnement - Vue d'ensemble	73
A2.01 - Opérations non ventilables	75
A2.930 - Fonction 0 - Services généraux	76
A2.930-5 - Fonction 0-5 - Gestion des fonds européens	82
A2.931 - Fonction 1 - Sécurité	83
A2.932 - Fonction 2 - Enseignement, formation professionnelle et apprentissage	84
A2.933 - Fonction 3 - Culture, vie sociale, jeunesse, sports et loisirs	87
A2.934 - Fonction 4 - Santé et action sociale (hors APA et RSA/Régularisation de RMI)	90
A2.934-3 - Fonction 4-3 - APA	93
A2.934-4 - Fonction 4-4 - RSA/Régularisation de RMI	94
A2.935 - Fonction 5 - Aménagement des territoires et habitat	95
A2.936 - Fonction 6 - Action économique	98
A2.937 - Fonction 7 - Environnement	100
A2.938 - Fonction 8 - Transports	103

B - Annexes patrimoniales

B1.1 - Etat de la dette - Détail des crédits de trésorerie	107
B1.2 - Etat de la dette - Répartition par nature de dette	108
B1.3 - Etat de la dette - Répartition par structure de taux	112
B1.4 - Etat de la dette - Typologie de la répartition de l'encours	113

B1.5 - Etat de la dette - Détail des opérations de couverture	
B1.6 - Etat de la dette - Dette pour financer l'emprunt d'un autre organisme	
B1.7 - Etat de la dette - Autres dettes	
B2 - Méthodes utilisées pour les amortissements	
B3.1 - Etat des provisions constituées	114
B3.2 - Etalement des provisions	115
B4 - Etat des charges transférées	Sans Objet
B5 - Détail des chapitres d'opérations pour comptes de tiers	Sans Objet
B6 - Prêts	Sans Objet
B7.1 - Etat synthétique des engagements donnés	Sans Objet
B7.2 - Etat synthétique des engagements reçus	Sans Objet
B7.3 - Etat des emprunts garantis	117
B7.4 - Calcul du ratio d'endettement relatif aux emprunts garantis	120
B7.5 - Etat des contrats de crédit-bail	Sans Objet
B7.6 - Etat des marchés de partenariat	Sans Objet
B7.7 - Etat des recettes grevées d'affectation spéciale	Sans Objet
B7.8 - Autres engagements donnés	Sans Objet
B7.9 - Autres engagements reçus	Sans Objet
B8 - Subventions versées	121
B9 - Etat du personnel	123
B10 - Liste des organismes dans lesquels la collectivité a pris un engagement financier	Sans Objet
B11.1 - Liste des organismes de regroupement	126
B11.2 - Liste des établissements publics créés	Sans Objet
B11.3 - Liste des services individualisés dans un budget annexe	Sans Objet
C - Annexes budgétaires	
C1.1 - Equilibre budgétaire	127
C1.2 - Equilibre budgétaire - Dépenses	128
C1.3 - Equilibre budgétaire - Recettes	129
D - Autres éléments d'information	
D1 - Liste des services assujettis à la TVA et non érigés en budget annexe	Sans Objet
D2.1 - Services ferroviaires régionaux des voyageurs - Volet 1 : Budget	Sans Objet
D2.2 - Services ferroviaires régionaux des voyageurs - Volet 2 : Compte d'exploitation	Sans Objet
D3 - Décisions en matière de taux	131
D4.1 - Etats de la répartition de la TEOM - Investissement	Sans Objet
D4.2 - Etats de la répartition de la TEOM - Fonctionnement	Sans Objet
D5.1 - Etats des dépenses et recettes des services d'eau et d'assainissement - Fonctionnement (2)	Sans Objet
D5.2 - Etats des dépenses et recettes des services d'eau et d'assainissement - Investissement (2)	Sans Objet
V - Arrêté et signatures	
A - Arrêté et signatures	132

Préciser, pour chaque annexe, si l'état est joint ou sans objet.

Dans l'ensemble des tableaux, les cases grisées ne doivent pas être remplies.

Conformément à l'instruction budgétaire et comptable, il convient de mentionner que :

dans la présentation croisée, la rubrique fonctionnelle 01 – Opérations non ventilables comprend les impôts et taxes non affectés, les dotations et participations, la dette et les opérations financières, les opérations patrimoniales en investissement, les frais de fonctionnement des groupes d'élus en fonctionnement ;
les opérations d'ordre doivent figurer en italique.

(1) A utiliser également par les collectivités de moins de 3500 habitants qui mobiliseraient des AP-AE régies par l'article L.5217-10-7 du CGCT après avoir adopté un règlement budgétaire et financier conformément à l'article L. 5217-10-9. Si la collectivité opte pour ce régime, la collectivité ne renseigne pas les annexes C2.1 et C2.2 de la partie IV « Annexes ». Les projets de dotations d'AP-AE inscrits sur les annexes B1 et B2 de la partie II apparaissent alors dans les états de la partie III « Vote du budget », sinon les montants dans les champs AP-AE sont par convention de 0.

(2) Cet état ne peut être produit que par les communes dont la population est inférieure à 500 habitants et qui gèrent les services de distribution de l'eau potable et d'assainissement sous forme de régie simple sans budget annexe (art. L. 2221-11 du CGCT)



I – INFORMATIONS GENERALES

INFORMATIONS STATISTIQUES, FISCALES ET FINANCIERES

Informations statistiques

	Valeurs
Population totale	4 070

Informations fiscales (N-2)

	Collectivité
Indicateur de ressources fiscales ou potentiel fiscal par habitant (1)	617,13

Informations financières – ratios

		Valeurs
1	Dépenses réelles de fonctionnement / population	878,38
2	Recettes réelles de fonctionnement / population	954,89
3	Dépenses d'équipement brut / population	678,07
4	Encours de dette / population (2) (3)	1 675,34
5	DGF / population	241,52
6	Dépenses de personnel / dépenses réelles de fonctionnement (4)	50,67 %
7	Dépenses réelles de fonctionnement et remboursement annuel de la dette en capital / recettes réelles de fonctionnement (4)	100,32 %
8	Dépenses d'équipement brut / recettes réelles de fonctionnement	71,01 %
9	Encours de la dette / recettes réelles de fonctionnement (2) (3) (4)	175,45 %
10	Epargne brute / recettes réelles de fonctionnement (2) (4)	8,01 %

(1) A renseigner selon les dispositions législatives et réglementaires applicables à la collectivité. Informations comprises dans la fiche de répartition de la DGF de l'exercice N-1, établie sur la base des informations N-2 (transmise par les services préfectoraux).

(2) Les ratios s'appuyant sur l'encours de la dette se calculent à partir du montant de la dette au 1^{er} janvier N.

(3) L'encours de dette doit comprendre les avances remboursables consenties au titre de l'article 25 de la loi n° 2020-935 du 30 juillet 2020 de finances rectificative pour 2020, portant attribution des avances remboursables sur les recettes fiscales prévues aux articles 1594 A et 1595 du code général des impôts

(4) Pour les syndicats mixtes, seules ces données sont à renseigner.

I – INFORMATIONS GENERALES

MODALITES DE VOTE DU BUDGET

I – L'assemblée délibérante décide de voter le présent budget :

- au niveau du chapitre (1) pour la section d'investissement ;
- au niveau du chapitre (1) pour la section de fonctionnement ;
- avec (2) vote formel sur les chapitres « opérations d'équipement » ;
- sans (2) vote formel sur chacun des chapitres.

La liste des articles spécialisés sur lesquels l'ordonnateur ne peut procéder à des virements d'article à article est la suivante :

II – En l'absence de mention au paragraphe I ci-dessus, le budget est réputé voté par chapitre, sans vote formel sur chacun des chapitres, en fonctionnement et en investissement sans vote formel pour les chapitres « opération d'équipement ».

III – Conformément à l'article L. 5217-10-6 du CGCT, l'assemblée délibérante autorise le président à opérer des virements de crédits de paiement de chapitre à chapitre, à l'exclusion des crédits relatifs aux dépenses de personnel, dans les limites suivantes (3) :

- Fonctionnement : 7.50 %
- Investissement : 7.50%

IV – En l'absence de mention au paragraphe III ci-dessus, le président est réputé ne pas avoir reçu l'autorisation de l'assemblée délibérante de pratiquer des virements de crédits de paiement de chapitre à chapitre.

V – Les provisions sont semi-budgétaires (4).

VI – La comparaison s'effectue par rapport au budget primitif (5) de l'exercice précédent.

VII – Le présent budget a été voté avec reprise des résultats de l'exercice N-1 après le vote du compte administratif (6).

(1) A compléter par « du chapitre » ou « de l'article ».

(2) Indiquer « avec » ou « sans ».

(3) Au maximum dans la limite de 7,5% des dépenses réelles de chaque section.

(4) A compléter par un seul des deux choix suivants, selon les dispositions législatives et réglementaires applicables à la collectivité :

- semi budgétaire ;

- budgétaire par délibération N°... du ...

(5) Indiquer « primitif » ou « cumulé ». Budget cumulé = BP + BS + DM.

(6) A compléter par un seul des trois choix suivants :

- sans reprise des résultats de l'exercice N-1 ;

- avec reprise des résultats de l'exercice N-1 après le vote du compte administratif ;

- avec reprise anticipée des résultats de l'exercice N-1.

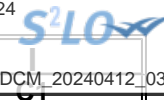

I – INFORMATIONS GENERALES

EXECUTION DU BUDGET DE L'EXERCICE PRECEDENT – RESULTATS (1)

	RESULTAT DE L'EXERCICE N-1			
	Dépenses	Recettes	Solde d'exécution ou résultat reporté	Résultat ou solde (A) (2)
TOTAL DU BUDGET	5 370 019,56	6 431 320,36	-130 116,78	A1 931 184,02
Investissement	1 803 134,83	2 637 236,35	(3) -208 157,06	A2 625 944,46
Fonctionnement	3 566 884,73	3 794 084,01	(4) 78 040,28	A3 305 239,56

	RESTES A REALISER N-1				
	Dépenses	Recettes		Solde (B)	
TOTAL des RAR	I + II	2 114 301,00	III + IV	1 306 357,00	B1 -807 944,00
Investissement	I	2 114 301,00	III	1 306 357,00	B2 -807 944,00
Fonctionnement	II	0,00	IV	0,00	B3 0,00

RESULTAT CUMULE = (A) + (B) (5)		
TOTAL	A1 + B1	123 240,02
Investissement	A2 + B2	-181 999,54
Fonctionnement	A3 + B3	305 239,56

(1) État à compléter uniquement en cas de reprise des résultats de l'exercice N-1 après le vote du compte administratif ou en cas de reprise anticipée des résultats de l'exercice N-1.

(2) Indiquer le signe – si dépenses > recettes, et + si recettes > dépenses.

(3) Solde d'exécution de N-2 reporté sur la ligne budgétaire 001 du compte administratif N-1. Indiquer le signe – si dépenses > recettes, et + si recettes > dépenses.

(4) Résultat de fonctionnement reporté sur la ligne budgétaire 002 du compte administratif N-1. Indiquer le signe – si déficitaire, et + si excédentaire.

(5) Indiquer le signe – si déficit et + si excédent.

I – INFORMATIONS GENERALES

EXECUTION DU BUDGET DE L'EXERCICE PRECEDENT – RAR DEPENSES

DETAIL DES RESTES A REALISER N-1 EN DEPENSES (1)

Chap. / art. (2)	Libellé	Dépenses engagées non mandatées
SECTION D'INVESTISSEMENT – TOTAL		(I) 2 114 301,00
018	RSA	0,00
10	Dotations, fonds divers et réserves	0,00
13	Subventions d'investissement (3)	0,00
16	Emprunts et dettes assimilées	0,00
18	Cpte de liaison : affectation (BA,régie)	0,00
20	Immobilisations incorporelles (sauf le 204) (3)	14 011,00
204	Subventions d'équipement versées (3) (5)	0,00
21	Immobilisations corporelles (3)	1 495 371,00
22	Immobilisations reçues en affectation (3)	0,00
23	Immobilisations en cours (sauf 2324) (3)	604 919,00
26	Participations et créances rattachées	0,00
27	Autres immobilisations financières (3)	0,00
45	Chapitres d'opérations pour compte de tiers	0,00
SECTION DE FONCTIONNEMENT – TOTAL		(II) 0,00
011	Charges à caractère général (4)	0,00
012	Charges de personnel et frais assimilés (4)	0,00
014	Atténuations de produits	0,00
016	APA	0,00
017	RSA / Régularisations de RMI	0,00
65	Autres charges de gestion courante (4)	0,00
6586	Frais fonctionnement des groupes d'élus	0,00
66	Charges financières	0,00
67	Charges spécifiques (4)	0,00

(1) Il s'agit des restes à réaliser établis conformément à la comptabilité d'engagement annuelle. A servir uniquement en cas de reprise des résultats de l'exercice précédent, soit après le vote du compte administratif, soit en cas de reprise anticipée des résultats.

Les restes à réaliser de la section de fonctionnement correspondent : en dépenses, aux dépenses engagées non mandatées et non rattachées telles qu'elles ressortissent de la comptabilité des engagements ; et en recettes, aux recettes certaines n'ayant pas donné lieu à l'émission d'un titre et non rattachées.

Les restes à réaliser de la section d'investissement correspondent : en dépenses, aux dépenses engagées non mandatées au 31/12 de l'exercice précédent telles qu'elles ressortissent de la comptabilité des engagements ; et en recettes, aux recettes certaines n'ayant pas donné lieu à l'émission d'un titre au 31/12 de l'exercice précédent.

(2) Suivant le niveau de vote retenu par l'assemblée délibérante.

(3) Hors dépenses imputées au chapitre 018.

(4) Hors dépenses imputées aux chapitres 016 et 017.

(5) Le chapitre 204 « Subventions d'équipement versées » est un chapitre globalisé regroupant les comptes 204 et 2324.

I – INFORMATIONS GENERALES

EXECUTION DU BUDGET DE L'EXERCICE PRECEDENT – RAR RECETTES

DETAIL DES RESTES A REALISER N-1 EN RECETTES (1)

Chap. / art. (2)	Libellé	Titres restant à émettre
SECTION D'INVESTISSEMENT – TOTAL		(III) 1 306 357,00
018	RSA	0,00
024	Produits des cessions d'immobilisations	0,00
10	Dotations, fonds divers et réserves	0,00
13	Subventions d'investissement (reçues) (3)	1 306 357,00
16	Emprunts et dettes assimilées	0,00
18	Cpte de liaison : affectation (BA,régie)	0,00
20	Immobilisations incorporelles (sauf 204) (3)	0,00
204	Subventions d'équipement versées (3) (5)	0,00
21	Immobilisations corporelles (3)	0,00
22	Immobilisations reçues en affectation (3)	0,00
23	Immobilisations en cours (sauf 2324) (3)	0,00
26	Participations et créances rattachées	0,00
27	Autres immobilisations financières (3)	0,00
45	Chapitres d'opérations pour compte de tiers	0,00
SECTION DE FONCTIONNEMENT – TOTAL		(IV) 0,00
70	Prod. services, domaine, ventes diverses	0,00
73	Impôts et taxes	0,00
731	Fiscalité locale	0,00
74	Dotations et participations (4)	0,00
75	Autres produits de gestion courante (4)	0,00
013	Atténuations de charges (4)	0,00
016	APA	0,00
017	RSA / Régularisations de RMI	0,00
76	Produits financiers	0,00
77	Produits spécifiques (4)	0,00

(1) Il s'agit des restes à réaliser établis conformément à la comptabilité d'engagement annuelle. A servir uniquement en cas de reprise des résultats de l'exercice précédent, soit après le vote du compte administratif, soit en cas de reprise anticipée des résultats.

Les restes à réaliser de la section de fonctionnement correspondent : en dépenses, aux dépenses engagées non mandatées et non rattachées telles qu'elles ressortissent de la comptabilité des engagements ; et en recettes, aux recettes certaines n'ayant pas donné lieu à l'émission d'un titre et non rattachées.

Les restes à réaliser de la section d'investissement correspondent : en dépenses, aux dépenses engagées non mandatées au 31/12 de l'exercice précédent telles qu'elles ressortissent de la comptabilité des engagements ; et en recettes, aux recettes certaines n'ayant pas donné lieu à l'émission d'un titre au 31/12 de l'exercice précédent.

(2) Suivant le niveau de vote retenu par l'assemblée délibérante.

(3) Hors recettes imputées au chapitre 018.

(4) Hors recettes imputées aux chapitres 016 et 017.

(5) Le chapitre 204 « Subventions d'équipement versées » est un chapitre globalisé regroupant les comptes 204 et 2324.



II – PRESENTATION GENERALE DU BUDGET

VUE D'ENSEMBLE DU BUDGET – VOTE ET REPORTS

		DEPENSES	RECETTES
VOTE	Crédits d'investissement votés au titre du présent budget (y compris le compte 1068)	969 264,00	1 151 263,54
+		+	+
REPORTS	Restes à réaliser de l'exercice précédent (RAR N-1) (1)	2 114 301,00	1 306 357,00
	001 Solde d'exécution de la section d'investissement reporté (1)	(si solde négatif) 0,00	(si solde positif) 625 944,46
=		=	=
Total de la section d'investissement (2)		3 083 565,00	3 083 565,00
		+	+
VOTE	Crédits de fonctionnement votés au titre du présent budget	4 009 660,00	3 886 419,98
+		+	+
REPORTS	Restes à réaliser de l'exercice précédent (RAR N-1) (1)	0,00	0,00
	002 Résultat de fonctionnement reporté (1)	(si déficit) 0,00	(si excédent) 123 240,02
=		=	=
Total de la section de fonctionnement (3)		4 009 660,00	4 009 660,00
TOTAL DU BUDGET (4)		7 093 225,00	7 093 225,00

(1) A servir uniquement en cas de reprise des résultats de l'exercice précédent, soit après le vote du compte administratif, soit en cas de reprise anticipée des résultats.

Les restes à réaliser de la section de fonctionnement correspondent : en dépenses, aux dépenses engagées non mandatées et non rattachées telles qu'elles ressortissent de la comptabilité des engagements ; et en recettes, aux recettes certaines n'ayant pas donné lieu à l'émission d'un titre et non rattachées.

Les restes à réaliser de la section d'investissement correspondent : en dépenses, aux dépenses engagées non mandatées au 31/12 de l'exercice précédent telles qu'elles ressortissent de la comptabilité des engagements ; et en recettes, aux recettes certaines n'ayant pas donné lieu à l'émission d'un titre au 31/12 de l'exercice précédent.

(2) Total de la section d'investissement = RAR + solde d'exécution reporté + crédits d'investissement votés.

(3) Total de la section de fonctionnement = RAR + résultat reporté + crédits de fonctionnement votés.

(4) Total du budget = total de la section de fonctionnement + total de la section d'investissement.



**II – PRESENTATION GENERALE DU BUDGET
PRESENTATION DES AP VOTEES**

AUTORISATION DE PROGRAMME (1)		Chapitre(s)	Montant
Numéro	Libellé		
TOTAL			0,00
« AP de dépenses imprévues » (2)		020	0,00
TOTAL GENERAL			0,00

(1) Il s'agit des AP nouvelles qui sont votées lors de la séance d'adoption du budget. Cela concerne des AP relatives à de nouvelles programmations pluriannuelles mais également des AP modifiant un stock d'AP existant.

(2) L'assemblée peut voter des AP de « dépenses imprévues ». Leur montant est limité à 2 % des dépenses réelles de la section correspondante. En fin d'exercice, ces AP sont automatiquement annulées si elles n'ont pas été engagées.



II – PRESENTATION GENERALE DU BUDGET

PRESENTATION DES AE VOTEES

AUTORISATION D'ENGAGEMENT (1)		Chapitre(s)	Montant
Numéro	Libellé		
TOTAL			0,00
« AE de dépenses imprévues » (2)		022	0,00
TOTAL GENERAL			0,00

(1) Il s'agit des AE nouvelles qui sont votées lors de la séance d'adoption du budget. Cela concerne des AE relatives à de nouveaux engagements pluriannuels mais également des AE modifiant un stock d'AE existant.

(2) L'assemblée peut voter des AE de « dépenses imprévues ». Leur montant est limité à 2 % des dépenses réelles de la section correspondante. En fin d'exercice, ces AE sont automatiquement annulées si elles n'ont pas été engagées.

II – PRESENTATION GENERALE DU BUDGET EQUILIBRE FINANCIER DU BUDGET – SECTION D'INVESTISSEMENT

DEPENSES D'INVESTISSEMENT

Chap.	Libellé	Pour mémoire, budget précédent (1)	Restes à réaliser N-1	Propositions nouvelles (2)	Vote de l'assemblée	TOTAL (= RAR + vote)
018	RSA	0,00	0,00	0,00	0,00	0,00
20	Immobilisations incorporelles (sauf le 204) (y compris opérations) (3)	42 851,00	14 011,00	13 850,00	13 850,00	27 861,00
204	Subventions d'équipement versées (y compris opérations) (3) (8)	0,00	0,00	0,00	0,00	0,00
21	Immobilisations corporelles (y compris opérations) (3)	2 274 427,94	1 495 371,00	207 694,00	207 694,00	1 703 065,00
22	Immobilisations reçues en affectation (y compris opérations) (3) (4)	0,00	0,00	0,00	0,00	0,00
23	Immobilisations en cours (sauf 2324) (y compris opérations) (3)	1 103 152,00	604 919,00	423 920,00	423 920,00	1 028 839,00
Total des dépenses d'équipement		3 420 430,94	2 114 301,00	645 464,00	645 464,00	2 759 765,00
10	Dotations, fonds divers et réserves	0,00	0,00	0,00	0,00	0,00
13	Subventions d'investissement (3)	0,00	0,00	0,00	0,00	0,00
16	Emprunts et dettes assimilées	637 000,00	0,00	323 800,00	323 800,00	323 800,00
18	Cpte de liaison : affectation (BA,régie) (5)	0,00	0,00	0,00	0,00	0,00
26	Participations et créances rattachées	0,00	0,00	0,00	0,00	0,00
27	Autres immobilisations financières (3)	0,00	0,00	0,00	0,00	0,00
Total des dépenses financières		637 000,00	0,00	323 800,00	323 800,00	323 800,00
45...	Chapitres d'opérations pour compte de tiers (6)	0,00	0,00	0,00	0,00	0,00
Total des dépenses réelles d'investissement		4 057 430,94	2 114 301,00	969 264,00	969 264,00	3 083 565,00

040	Opérations ordre transf. entre sections (7)	0,00		0,00	0,00	0,00
041	Opérations patrimoniales (7)	0,00		0,00	0,00	0,00
Total des dépenses d'ordre d'investissement		0,00		0,00	0,00	0,00

TOTAL	4 057 430,94	2 114 301,00	969 264,00	969 264,00	3 083 565,00
--------------	---------------------	---------------------	-------------------	-------------------	---------------------

+

D 001 SOLDE D'EXECUTION NEGATIF REPORTE OU ANTICIPE	0,00
------------------------------------------------------------	-------------

=

TOTAL DES DEPENSES D'INVESTISSEMENT CUMULEES	3 083 565,00
-----------------------------------------------------	---------------------

(1) Voir état I-B pour la comparaison par rapport au budget précédent.

(2) Proposition formulée par le président pour l'exercice N.

(3) Hors dépenses imputées au chapitre 018.

(4) En dépenses, le chapitre 22 retrace les travaux d'investissement réalisés sur les biens reçus en affectation. En recette, il retrace, le cas échéant, l'annulation de tels travaux effectués sur un exercice antérieur.

(5) A servir uniquement lorsque la collectivité effectue une dotation initiale en espèces au profit d'un service public non personnalisé qu'elle crée.

(6) Seul le total des opérations pour compte de tiers figure sur cet état (voir le détail en IV-B5).

(7) DF 023 = RI 021 ; DI 040 = RF 042 ; RI 040 = DF 042 ; DI 041 = RI 041.

(8) Le chapitre 204 « Subventions d'équipement versées » est un chapitre globalisé regroupant les comptes 204 et 2324.

II – PRESENTATION GENERALE DU BUDGET

EQUILIBRE FINANCIER DU BUDGET – SECTION D'INVESTISSEMENT

II
C1

RECETTES D'INVESTISSEMENT

Chap.	Libellé	Pour mémoire, budget précédent (1)	Restes à réaliser N-1	Propositions nouvelles (2)	Vote de l'assemblée	TOTAL (= RAR + vote)
018	RSA	0,00	0,00	0,00	0,00	0,00
13	Subventions d'investissement (reçues) (sauf le 138) (3)	2 298 386,00	1 306 357,00	315 164,00	315 164,00	1 621 521,00
16	Emprunts et dettes assimilées (4)	125 000,00	0,00	0,00	0,00	0,00
20	Immobilisations incorporelles (sauf le 204) (3)	0,00	0,00	0,00	0,00	0,00
204	Subventions d'équipement versées (3) (13)	0,00	0,00	0,00	0,00	0,00
21	Immobilisations corporelles (3)	0,00	0,00	0,00	0,00	0,00
22	Immobilisations reçues en affectation (3) (5)	0,00	0,00	0,00	0,00	0,00
23	Immobilisations en cours (sauf 2324) (3)	0,00	0,00	0,00	0,00	0,00
Total des recettes d'équipement		2 423 386,00	1 306 357,00	315 164,00	315 164,00	1 621 521,00
10	Dotations, fonds divers et réserves (sauf 1068)	602 946,94	0,00	219 450,00	219 450,00	219 450,00
1068	Excédents de fonctionnement capitalisés (6)	776 955,06	0,00	181 999,54	181 999,54	181 999,54
138	Autres subventions invest. non transf. (3) (7)	0,00	0,00	0,00	0,00	0,00
16	Emprunts et dettes assimilées	0,00	0,00	0,00	0,00	0,00
18	Cpte de liaison : affectation (BA,régie) (8)	0,00	0,00	0,00	0,00	0,00
26	Participations et créances rattachées	0,00	0,00	0,00	0,00	0,00
27	Autres immobilisations financières (3)	0,00	0,00	0,00	0,00	0,00
024	Produits des cessions d'immobilisations	33 000,00	0,00	0,00	0,00	0,00
Total des recettes financières		1 412 902,00	0,00	401 449,54	401 449,54	401 449,54
45...	Chapitres d'opérations pour le compte de tiers (9)	0,00	0,00	0,00	0,00	0,00
Total des recettes réelles d'investissement		3 836 288,00	1 306 357,00	716 613,54	716 613,54	2 022 970,54

021	Virement de la section de fonctionnement (10)	304 800,00		285 350,00	285 350,00	285 350,00
040	Opérations ordre transf. entre sections (10) (11)	124 500,00		149 300,00	149 300,00	149 300,00
041	Opérations patrimoniales (10)	0,00		0,00	0,00	0,00
Total des recettes d'ordre d'investissement		429 300,00		434 650,00	434 650,00	434 650,00

TOTAL	4 265 588,00	1 306 357,00	1 151 263,54	1 151 263,54	2 457 620,54
--------------	---------------------	---------------------	---------------------	---------------------	---------------------

+

R 001 SOLDE D'EXECUTION POSITIF REPORTE OU ANTICIPE	625 944,46
------------------------------------------------------------	-------------------

=

TOTAL DES RECETTES D'INVESTISSEMENT CUMULEES	3 083 565,00
-----------------------------------------------------	---------------------

Pour information :

Il s'agit, pour un budget voté en équilibre, des ressources propres correspondant à l'excédent des recettes réelles de fonctionnement sur les dépenses réelles de fonctionnement. Il sert à financer le remboursement du capital de la dette et les nouveaux investissements de la collectivité.

AUTOFINANCEMENT PREVISIONNEL DÉGAGÉ PAR LA SECTION DE FONCTIONNEMENT (12)	434 650,00
--------------------------------------------------------------------------------------	-------------------

(1) Voir état I-B pour la comparaison par rapport au budget précédent.

(2) Proposition formulée par le président pour l'exercice N.

(3) Hors recettes imputées au chapitre 018.

(4) Sauf 165, 166 et 16449.

(5) En dépenses, le chapitre 22 retrace les travaux d'investissement réalisés sur les biens reçus en affectation. En recette, il retrace, le cas échéant, l'annulation de tels travaux effectués sur un exercice antérieur.

(6) Le compte 1068 n'est pas un chapitre mais un article du chapitre 10.

(7) Le compte 138 n'est pas un chapitre mais une subdivision du chapitre 13.

(8) A servir uniquement lorsque la collectivité effectue une dotation initiale en espèces au profit d'un service public non personnalisé qu'elle crée.

(9) Seul le total des opérations pour compte de tiers figure sur cet état (voir le détail en IV-B5).

(10) DF 023 = RI 021 ; DI 040 = RF 042 ; RI 040 = DF 042 ; DI 041 = RI 041.

(11) Les comptes 15, 29, 39, 49 et 59 peuvent figurer dans le détail du chapitre si la collectivité a opté pour le régime des provisions budgétaires, conformément aux dispositions législatives et



réglementaires applicables.

(12) Solde de l'opération DF 023 + DF 042 – RF 042 ou solde de l'opération RI 021 + RI 040 – DI 040.

(13) Le chapitre 204 « Subventions d'équipement versées » est un chapitre globalisé regroupant les comptes 204 et 2324.

II – PRESENTATION GENERALE DU BUDGET EQUILIBRE FINANCIER – SECTION DE FONCTIONNEMENT

DEPENSES DE FONCTIONNEMENT

Chap.	Libellé	Pour mémoire, budget précédent (1)	Restes à réaliser N-1	Propositions nouvelles (2)	Vote de l'assemblée	TOTAL (= RAR + vote)
011	Charges à caractère général (3)	959 905,00	0,00	1 128 030,00	1 128 030,00	1 128 030,00
012	Charges de personnel et frais assimilés (3)	1 700 000,00	0,00	1 811 550,00	1 811 550,00	1 811 550,00
014	Atténuations de produits	8 600,00	0,00	2 000,00	2 000,00	2 000,00
016	APA	0,00	0,00	0,00	0,00	0,00
017	RSA / Régularisations de RMI	0,00	0,00	0,00	0,00	0,00
65	Autres charges de gestion courante (sauf 6586) (3)	382 500,00	0,00	428 780,00	428 780,00	428 780,00
6586	Frais fonctionnement des groupes d'élus	0,00	0,00	0,00	0,00	0,00
Total des dépenses de gestion courante		3 051 005,00	0,00	3 370 360,00	3 370 360,00	3 370 360,00
66	Charges financières	213 700,00	0,00	194 100,00	194 100,00	194 100,00
67	Charges spécifiques (3)	500,00	0,00	500,00	500,00	500,00
68	Dotations aux provisions, dépréciations (semi-budgétaires) (3)	0,00		10 050,00	10 050,00	10 050,00
Total des dépenses réelles de fonctionnement		3 265 205,00	0,00	3 575 010,00	3 575 010,00	3 575 010,00

023	Virement à la section d'investissement (4)	304 800,00		285 350,00	285 350,00	285 350,00
042	Opérations ordre transf. entre sections (4) (5)	124 500,00		149 300,00	149 300,00	149 300,00
043	Opérations ordre intérieur de la section (4)	0,00		0,00	0,00	0,00
Total des dépenses d'ordre de fonctionnement		429 300,00		434 650,00	434 650,00	434 650,00

TOTAL	3 694 505,00	0,00	4 009 660,00	4 009 660,00	4 009 660,00
--------------	---------------------	-------------	---------------------	---------------------	---------------------

+

D 002 RESULTAT REPORTE OU ANTICIPE	0,00
-------------------------------------------	-------------

=

TOTAL DES DEPENSES DE FONCTIONNEMENT CUMULEES	4 009 660,00
------------------------------------------------------	---------------------

(1) Voir état I-B pour la comparaison par rapport au budget précédent.

(2) Proposition formulée par le président pour l'exercice N.

(3) Hors dépenses imputées aux chapitres 016 et 017.

(4) DF 023 = RI 021 ; DI 040 = RF 042 ; RI 040 = DF 042 ; DF 043 = RF 043.

(5) Les comptes 68 peuvent figurer dans le détail du chapitre si la collectivité a opté pour le régime des provisions budgétaires, conformément aux dispositions législatives et réglementaires applicables.

II – PRESENTATION GENERALE DU BUDGET

EQUILIBRE FINANCIER – SECTION DE FONCTIONNEMENT

II

C2

RECETTES DE FONCTIONNEMENT

Chap.	Libellé	Pour mémoire, budget précédent (1)	Restes à réaliser N-1	Propositions nouvelles (2)	Vote de l'assemblée	TOTAL (= RAR + vote)
013	Atténuations de charges (3)	15 000,00	0,00	7 000,00	7 000,00	7 000,00
016	APA	0,00	0,00	0,00	0,00	0,00
017	RSA / Régularisations de RMI	0,00	0,00	0,00	0,00	0,00
70	Prod. services, domaine, ventes diverses	204 350,00	0,00	214 900,00	214 900,00	214 900,00
73	Impôts et taxes (sauf le 731)	305 866,00	0,00	368 863,00	368 863,00	368 863,00
731	Fiscalité locale	1 847 894,00	0,00	1 959 277,00	1 959 277,00	1 959 277,00
74	Dotations et participations (3)	1 187 304,00	0,00	1 270 279,00	1 270 279,00	1 270 279,00
75	Autres produits de gestion courante (3)	55 050,72	0,00	65 600,98	65 600,98	65 600,98
Total des recettes de gestion courante		3 615 464,72	0,00	3 885 919,98	3 885 919,98	3 885 919,98
76	Produits financiers	0,00	0,00	0,00	0,00	0,00
77	Produits spécifiques (3)	500,00	0,00	500,00	500,00	500,00
78	Reprises amort., dépréciations, prov. (semi-budgétaires) (3)	500,00		0,00	0,00	0,00
Total des recettes réelles de fonctionnement		3 616 464,72	0,00	3 886 419,98	3 886 419,98	3 886 419,98

042	Opérations ordre transf. entre sections (4) (5)	0,00		0,00	0,00	0,00
043	Opérations ordre intérieur de la section (4)	0,00		0,00	0,00	0,00
Total des recettes d'ordre de fonctionnement		0,00		0,00	0,00	0,00

TOTAL	3 616 464,72	0,00	3 886 419,98	3 886 419,98	3 886 419,98
--------------	---------------------	-------------	---------------------	---------------------	---------------------

+

R 002 RESULTAT REPORTE OU ANTICIPE	123 240,02
-------------------------------------------	-------------------

=

TOTAL DES RECETTES DE FONCTIONNEMENT CUMULEES	4 009 660,00
------------------------------------------------------	---------------------

Pour information :

AUTOFINANCEMENT PREVISIONNEL DÉGAGÉ AU PROFIT DE LA SECTION D'INVESTISSEMENT (6)	434 650,00
-----------------------------------------------------------------------------------------	-------------------

Il s'agit, pour un budget voté en équilibre, des ressources propres correspondant à l'excédent des recettes réelles de fonctionnement sur les dépenses réelles de fonctionnement. Il sert à financer le remboursement du capital de la dette et les nouveaux investissements de la collectivité.

(1) Voir état I-B pour la comparaison par rapport au budget précédent.

(2) Proposition formulée par le président pour l'exercice N.

(3) Hors recettes imputées aux chapitres 016 et 017.

(4) $DF\ 023 = RI\ 021$; $DI\ 040 = RF\ 042$; $RI\ 040 = DF\ 042$; $DF\ 043 = RF\ 043$.

(5) Les comptes 78 peuvent figurer dans le détail du chapitre si la collectivité a opté pour le régime des provisions budgétaires, conformément aux dispositions législatives et réglementaires applicables.

(6) Solde de l'opération $DF\ 023 + DF\ 042 - RF\ 042$ ou solde de l'opération $RI\ 021 + RI\ 040 - DI\ 040$.

II – PRESENTATION GENERALE DU BUDGET

BALANCE GENERALE – DEPENSES

DEPENSES D'INVESTISSEMENT (y compris RAR)

INVESTISSEMENT		Opérations réelles (1)	Opérations d'ordre (2)	TOTAL
10	Dotations, fonds divers et réserves	0,00	0,00	0,00
13	Subventions d'investissement (3)	0,00	0,00	0,00
15	Provisions pour risques et charges (4)		0,00	0,00
16	Emprunts et dettes assimilées (sauf 1688 non budgétaire)	323 800,00	0,00	323 800,00
18	Cpte de liaison : affectation (BA,régie)	(7) 0,00		0,00
	Total des opérations d'équipement	0,00		0,00
20	Immobilisations incorporelles (sauf 204) (3) (5)	27 861,00	0,00	27 861,00
204	Subventions d'équipement versées (3) (5) (10)	0,00	0,00	0,00
21	Immobilisations corporelles (3) (5)	1 703 065,00	0,00	1 703 065,00
22	Immobilisations reçues en affectation (3) (5)	(8) 0,00	0,00	0,00
23	Immobilisations en cours (3) (sauf 2324) (5)	1 028 839,00	0,00	1 028 839,00
018	RSA	0,00	0,00	0,00
26	Participations et créances rattachées	0,00	0,00	0,00
27	Autres immobilisations financières (3)	0,00	0,00	0,00
28	Amortissement des immobilisations (reprises)		0,00	0,00
29	Dépréciations des immobilisations (4)		0,00	0,00
39	Dépréciation des stocks et en-cours (4)		0,00	0,00
3...	Stocks et en-cours		0,00	0,00
198	Neutralisation des amortissements		0,00	0,00
45	Chapitres d'opérations pour compte de tiers (6)	0,00	0,00	0,00
481	Charges à rép. sur plusieurs exercices		0,00	0,00
49	Dépréciation des comptes de tiers (4)		0,00	0,00
59	Dépréciation des comptes financiers (4)		0,00	0,00
Dépenses d'investissement – Total		3 083 565,00	0,00	3 083 565,00

+

D 001 SOLDE D'EXECUTION NEGATIF REPORTE OU ANTICIPE	0,00
------------------------------------------------------------	-------------

=

TOTAL DES DEPENSES D'INVESTISSEMENT CUMULEES	3 083 565,00
-----------------------------------------------------	---------------------

DEPENSES DE FONCTIONNEMENT (y compris RAR)

FONCTIONNEMENT		Opérations réelles (1)	Opérations d'ordre (2)	TOTAL
011	Charges à caractère général (9)	1 128 030,00		1 128 030,00
012	Charges de personnel et frais assimilés (9)	1 811 550,00		1 811 550,00
014	Atténuations de produits	2 000,00		2 000,00
016	APA	0,00		0,00
017	RSA / Régularisations de RMI	0,00		0,00
60	Achats et variation des stocks		0,00	0,00
65	Autres charges de gestion courante (sauf 6586) (9)	428 780,00	0,00	428 780,00
6586	Frais fonctionnement des groupes d'élus	0,00		0,00
66	Charges financières	194 100,00	0,00	194 100,00
67	Charges spécifiques (9)	500,00	0,00	500,00
68	Dot. aux amortissements et provisions (9)	10 050,00	149 300,00	159 350,00
71	Production stockée (ou déstockage)		0,00	0,00
023	Virement à la section d'investissement		285 350,00	285 350,00
Dépenses de fonctionnement – Total		3 575 010,00	434 650,00	4 009 660,00

+

D 002 RESULTAT REPORTE OU ANTICIPE	0,00
-------------------------------------------	-------------

=

TOTAL DES DEPENSES DE FONCTIONNEMENT CUMULEES	4 009 660,00
------------------------------------------------------	---------------------

(1) Y compris les opérations relatives au rattachement et les opérations d'ordre semi-budgétaires.

(2) Voir la liste des opérations d'ordre de l'instruction budgétaire et comptable M. 57.

(3) Hors dépenses imputées au chapitre 018.

(4) Ces chapitres ne sont à renseigner que si la collectivité applique le régime des provisions budgétaires, conformément aux dispositions législatives et réglementaires applicables.

(5) Hors chapitres opérations.

- (6) Seul le total des opérations pour compte de tiers figure sur cet état (voir le détail en IV-B5).
- (7) A utiliser uniquement dans le cas où la collectivité effectuerait une dotation initiale au profit d'un service public doté de la seule autonomie financière.
- (8) A utiliser uniquement dans le cas où la collectivité effectuerait des dépenses sur des biens affectés.
- (9) Hors dépenses imputées aux chapitres 016 et 017.
- (10) Le chapitre 204 « Subventions d'équipement versées » est un chapitre globalisé regroupant les comptes 204 et 2324.

II – PRESENTATION GENERALE DU BUDGET

BALANCE GENERALE – RECETTES

RECETTES D'INVESTISSEMENT (y compris RAR)

INVESTISSEMENT	Opérations réelles (1)	Opérations d'ordre (2)	TOTAL
10 Dotations, fonds divers et réserves (sauf 1068)	219 450,00	0,00	219 450,00
13 Subventions d'investissement (reçues) (3)	1 621 521,00	0,00	1 621 521,00
15 Provisions pour risques et charges (4)		0,00	0,00
16 Emprunts et dettes assimilées (sauf 1688 non budgétaire)	0,00	0,00	0,00
18 Cpte de liaison : affectation (BA,régie) (6)	0,00		0,00
20 Immobilisations incorporelles (sauf le 204) (3)	0,00	0,00	0,00
204 Subventions d'équipement versées (3) (9)	0,00	0,00	0,00
21 Immobilisations corporelles (3)	0,00	0,00	0,00
22 Immobilisations reçues en affectation (3) (7)	0,00	0,00	0,00
23 Immobilisations en cours(sauf 2324) (3)	0,00	0,00	0,00
018 RSA	0,00	0,00	0,00
26 Participations et créances rattachées	0,00	0,00	0,00
27 Autres immobilisations financières (3)	0,00	0,00	0,00
28 Amortissement des immobilisations		149 300,00	149 300,00
29 Dépréciations des immobilisations (4)		0,00	0,00
39 Dépréciation des stocks et en-cours (4)		0,00	0,00
3... Stocks et en-cours		0,00	0,00
45 Chapitres d'opérations pour compte de tiers (5)	0,00	0,00	0,00
481 Charges à rép. sur plusieurs exercices		0,00	0,00
49 Dépréciation des comptes de tiers (4)		0,00	0,00
59 Dépréciation des comptes financiers (4)		0,00	0,00
021 Virement de la section de fonctionnement		285 350,00	285 350,00
024 Produits des cessions d'immobilisations	0,00		0,00
Recettes d'investissement – Total	1 840 971,00	434 650,00	2 275 621,00

+

R 001 SOLDE D'EXECUTION POSITIF REPORTE OU ANTICIPE

625 944,46

+

R 1068 AFFECTATION DU RESULTAT

181 999,54

=

TOTAL DES RECETTES D'INVESTISSEMENT CUMULEES

3 083 565,00

RECETTES DE FONCTIONNEMENT (y compris RAR)

FONCTIONNEMENT	Opérations réelles (1)	Opérations d'ordre (2)	TOTAL
013 Atténuations de charges (8)	7 000,00		7 000,00
016 APA	0,00		0,00
017 RSA / Régularisations de RMI	0,00		0,00
60 Achats et variation des stocks		0,00	0,00
70 Prod. services, domaine, ventes diverses	214 900,00		214 900,00
71 Production stockée (ou déstockage)		0,00	0,00
72 Production immobilisée		0,00	0,00
73 Impôts et taxes (sauf 731)	368 863,00		368 863,00
731 Fiscalité locale	1 959 277,00		1 959 277,00
74 Dotations et participations (8)	1 270 279,00		1 270 279,00
75 Autres produits de gestion courante (8)	65 600,98	0,00	0,00
76 Produits financiers	0,00	0,00	0,00
77 Produits spécifiques (8)	500,00	0,00	500,00
78 Reprise sur amortissements et provisions (8)	0,00	0,00	0,00
79 Transferts de charges		0,00	0,00
Recettes de fonctionnement – Total	3 886 419,98	0,00	3 886 419,98

+

R 002 RESULTAT REPORTE OU ANTICIPE

123 240,02

=

TOTAL DES RECETTES DE FONCTIONNEMENT CUMULEES

4 009 660,00

- (1) Y compris les opérations relatives au rattachement et les opérations d'ordre semi-budgétaires.
- (2) Voir la liste des opérations d'ordre de l'instruction budgétaire et comptable M. 57.
- (3) Hors recettes imputées au chapitre 018.
- (4) Ces chapitres ne sont à renseigner que si la collectivité applique le régime des provisions budgétaires, conformément aux dispositions législatives et réglementaires applicables.
- (5) Seul le total des opérations pour compte de tiers figure sur cet état (voir le détail en IV-B5).
- (6) A utiliser uniquement dans le cas où la collectivité effectuerait une dotation initiale au profit d'un service public doté de la seule autonomie financière.
- (7) A utiliser uniquement dans le cas où la collectivité effectuerait des dépenses sur des biens affectés.
- (8) Hors recettes imputées aux chapitres 016 et 017.
- (9) Le chapitre 204 « Subventions d'équipement versées » est un chapitre globalisé regroupant les comptes 204 et 2324.

III – VOTE DU BUDGET

SECTION D'INVESTISSEMENT – VUE D'ENSEMBLE – DEPENSES – AP NOUVELLES ET CREDITS DE L'EXERCICE

DEPENSES

Chapitre		Pour mémoire, budget précédent (1)	RAR N-1 I	Vote de l'assemblée sur les AP lors de la séance budgétaire (2)	Propositions nouvelles	Vote de l'assemblée II	Pour information, dépenses gérées dans le cadre d'une AP	Pour information, dépenses gérées hors AP	TOTAL (RAR N-1 + Vote) III = I + II
TOTAL		4 057 430,94	2 114 301,00	0,00	969 264,00	969 264,00	0,00	969 264,00	3 083 565,00
018	RSA	0,00	0,00	0,00	0,00	0,00	0,00	0,00	0,00
20	Immobilisations incorporelles (sauf 204)	42 851,00	14 011,00	0,00	13 850,00	13 850,00	0,00	13 850,00	27 861,00
204	Subventions d'équipement versées (9)	0,00	0,00	0,00	0,00	0,00	0,00	0,00	0,00
21	Immobilisations corporelles	2 274 427,94	1 495 371,00	0,00	207 694,00	207 694,00	0,00	207 694,00	1 703 065,00
22	Immobilisations reçues en affectation	0,00	0,00	0,00	0,00	0,00	0,00	0,00	0,00
23	Immobilisations en cours (sauf 2324)	1 103 152,00	604 919,00	0,00	423 920,00	423 920,00	0,00	423 920,00	1 028 839,00
	Total des opérations d'équipement (3)	0,00	0,00	0,00	0,00	0,00	0,00	0,00	0,00
Total des dépenses d'équipement		3 420 430,94	2 114 301,00	0,00	645 464,00	645 464,00	0,00	645 464,00	2 759 765,00
10	Dotations, fonds divers et réserves	0,00	0,00		0,00	0,00		0,00	0,00
13	Subventions d'investissement	0,00	0,00		0,00	0,00		0,00	0,00
16	Emprunts et dettes assimilées (sauf 1688 non budgétaire)	637 000,00	0,00		323 800,00	323 800,00		323 800,00	323 800,00
18	Cpte de liaison : affectation (BA,régie)	0,00	0,00		0,00	0,00		0,00	0,00
26	Participations et créances rattachées	0,00	0,00	0,00	0,00	0,00	0,00	0,00	0,00
27	Autres immobilisations financières	0,00	0,00	0,00	0,00	0,00	0,00	0,00	0,00
020	Dépenses imprévues (dans le cadre d'une AP)			0,00					
Total des dépenses financières		637 000,00	0,00	0,00	323 800,00	323 800,00	0,00	323 800,00	323 800,00
45	Chapitres d'opérations pour compte de tiers (4)	0,00	0,00	0,00	0,00	0,00	0,00	0,00	0,00
Total des dépenses réelles		4 057 430,94	2 114 301,00	0,00	969 264,00	969 264,00	0,00	969 264,00	3 083 565,00
040	Opérations ordre transf. entre sections (5) (6)	0,00			0,00	0,00		0,00	0,00
041	Opérations patrimoniales (7)	0,00			0,00	0,00		0,00	0,00
Total des dépenses d'ordre		0,00			0,00	0,00		0,00	0,00

D001 Solde d'exécution négatif reporté ou anticipé (8)

0,00

Total des dépenses d'investissement cumulées

3 083 565,00

(1) Voir état I-B pour le contenu du budget précédent.

(2) Il s'agit des AP nouvelles qui sont votées lors de la séance d'adoption du budget. Cela concerne les AP relatives à de nouvelles programmations pluriannuelles mais également les AP modifiant un stock d'AP existant.

(3) Voir l'état III-A2.1 pour le détail des opérations d'équipement.

(4) Voir l'état IV-B5 pour le détail des opérations pour compte de tiers.

(5) Cf. définition du chapitre des opérations d'ordre (*DI 040 = RF 042*).

(6) Aucune prévision budgétaire ne doit figurer à l'article 192 (cf. chapitre 024 « produit des cessions d'immobilisations »).

(7) Cf. définition du chapitre des opérations d'ordre (*DI 041 = RI 041*).

(8) Le solde d'exécution reporté est le résultat constaté de l'exercice précédent qui fait l'objet d'un report et non d'un vote de l'assemblée délibérante. Inscrire en cas de reprise des résultats de l'exercice précédent (après vote du compte administratif ou si reprise anticipée des résultats).

(9) Le chapitre 204 « Subventions d'équipement versées » est un chapitre globalisé regroupant les comptes 204 et 2324.

Envoyé en préfecture le 15/04/2024

Reçu en préfecture le 15/04/2024

Publié le



ID : 059-215904897-20240412-DCM_20240412_03-BF

III – VOTE DU BUDGET

SECTION D'INVESTISSEMENT – VUE D'ENSEMBLE – RECETTES

A

RECETTES

Chapitre		Pour mémoire, budget précédent (1)	RAR N-1	Propositions nouvelles	Vote de l'assemblée	TOTAL (RAR N-1 + Vote)
			I		II	III = I + II
TOTAL		3 488 632,94	1 306 357,00	969 264,00	969 264,00	2 275 621,00
018	RSA	0,00	0,00	0,00	0,00	0,00
13	Subventions d'investissement (hors 138)	2 298 386,00	1 306 357,00	315 164,00	315 164,00	1 621 521,00
16	Emprunts et dettes assimilées (hors 16449, 165, 166 et 1688 non budgétaire)	125 000,00	0,00	0,00	0,00	0,00
20	Immobilisations incorporelles (sauf 204)	0,00	0,00	0,00	0,00	0,00
204	Subventions d'équipement versées (9)	0,00	0,00	0,00	0,00	0,00
21	Immobilisations corporelles	0,00	0,00	0,00	0,00	0,00
22	Immobilisations reçues en affectation	0,00	0,00	0,00	0,00	0,00
23	Immobilisations en cours (sauf 2324)	0,00	0,00	0,00	0,00	0,00
Total des recettes d'équipement		2 423 386,00	1 306 357,00	315 164,00	315 164,00	1 621 521,00
10	Dotations, fonds divers et réserves (sauf 1068)	602 946,94	0,00	219 450,00	219 450,00	219 450,00
138	Autres subventions invest. non transf.	0,00	0,00	0,00	0,00	0,00
16	Emprunts et dettes assimilées (16449, 165 et 166)	0,00	0,00	0,00	0,00	0,00
18	Cpte de liaison : affectation (BA,régie)	0,00	0,00	0,00	0,00	0,00
26	Participations et créances rattachées	0,00	0,00	0,00	0,00	0,00
27	Autres immobilisations financières	0,00	0,00	0,00	0,00	0,00
024	Produits des cessions d'immobilisations	33 000,00	0,00	0,00	0,00	0,00
Total des recettes financières		635 946,94	0,00	219 450,00	219 450,00	219 450,00
45	Chapitres d'opérations pour compte de tiers (2)	0,00	0,00	0,00	0,00	0,00
Total des recettes réelles		3 059 332,94	1 306 357,00	534 614,00	534 614,00	1 840 971,00
021	Virement de la section de fonctionnement	304 800,00		285 350,00	285 350,00	285 350,00
040	Opérations ordre transf. entre sections (3) (4) (5)	124 500,00		149 300,00	149 300,00	149 300,00
041	Opérations patrimoniales (6)	0,00		0,00	0,00	0,00
Total des recettes d'ordre		429 300,00		434 650,00	434 650,00	434 650,00

R001 Solde d'exécution positif reporté ou anticipé (7) 625 944,46

Affectation au compte 1068 (8) 181 999,54

Total des recettes d'investissement cumulées 3 083 565,00

(1) Voir état I-B pour le contenu du budget précédent.

(2) Voir l'état IV-B5 pour le détail des opérations pour compte de tiers.

(3) Cf. définition du chapitre des opérations d'ordre (*RI 040 = DF 042*).

(4) Les comptes 15, 29, 39, 49 et 59 peuvent figurer dans le détail du chapitre si la collectivité a opté pour le régime des provisions budgétaires, conformément aux dispositions législatives et réglementaires applicables.

(5) Aucune prévision budgétaire ne doit figurer à l'article 192 (cf. chapitre 024 « produit des cessions d'immobilisations »).

(6) Cf. définition du chapitre des opérations d'ordre (*DI 041 = RI 041*).

(7) Le solde d'exécution reporté est le résultat constaté de l'exercice précédent qui fait l'objet d'un report et non d'un vote de l'assemblée délibérante. Inscrire en cas de reprise des résultats de l'exercice précédent (après vote du compte administratif ou si reprise anticipée des résultats).

(8) Le montant inscrit doit être conforme à la délibération d'affectation du résultat. Ce montant ne fait donc pas l'objet d'un nouveau vote.

(9) Le chapitre 204 « Subventions d'équipement versées » est un chapitre globalisé regroupant les comptes 204 et 2324.

Envoyé en préfecture le 15/04/2024

Reçu en préfecture le 15/04/2024

Publié le



ID : 059-215904897-20240412-DCM_20240412_03-BF



III – VOTE DU BUDGET

SECTION D'INVESTISSEMENT – DEPENSES – DETAIL PAR ARTICLE

Chap. / art. (1)		Pour mémoire, budget précédent (2)	RAR N-1 I	Vote de l'assemblée sur les AP lors de la séance budgétaire (3)	Propositions nouvelles	Vote de l'assemblée II	Pour information Crédits gérés dans le cadre d'une AP	Pour information Crédits gérés hors AP	TOTAL (RAR N-1 + Vote) III = I + II
TOTAL		4 057 430,94	2 114 301,00	0,00	969 264,00	969 264,00	0,00	969 264,00	3 083 565,00
018	RSA	0,00	0,00	0,00	0,00	0,00	0,00	0,00	0,00
20	Immobilisations incorporelles (sauf 204)	42 851,00	14 011,00	0,00	13 850,00	13 850,00	0,00	13 850,00	27 861,00
202	Frais réalisation documents urbanisme	19 795,00	11 405,00		0,00	0,00	0,00	0,00	11 405,00
2031	Frais d'études	11 106,00	2 606,00		0,00	0,00	0,00	0,00	2 606,00
2051	Concessions, droits similaires	11 950,00	0,00		13 850,00	13 850,00	0,00	13 850,00	13 850,00
204	Subventions d'équipement versées (9)	0,00	0,00	0,00	0,00	0,00	0,00	0,00	0,00
21	Immobilisations corporelles	2 274 427,94	1 495 371,00	0,00	207 694,00	207 694,00	0,00	207 694,00	1 703 065,00
2111	Terrains nus	1 104 500,00	804 500,00		-400 000,00	-400 000,00	0,00	-400 000,00	404 500,00
2128	Autres agencements et aménagements	0,00	0,00		30 000,00	30 000,00	0,00	30 000,00	30 000,00
21316	Equipements du cimetière	50 000,00	0,00		15 000,00	15 000,00	0,00	15 000,00	15 000,00
21351	Bâtiments publics	127 331,00	306 641,00		128 890,00	128 890,00	0,00	128 890,00	435 531,00
2138	Autres constructions	227 984,00	3 200,00		0,00	0,00	0,00	0,00	3 200,00
2151	Réseaux de voirie	77 600,00	0,00		55 000,00	55 000,00	0,00	55 000,00	55 000,00
2152	Installations de voirie	354 810,00	260 393,00		275 855,00	275 855,00	0,00	275 855,00	536 248,00
21538	Autres réseaux	114 450,00	109 964,00		3 185,00	3 185,00	0,00	3 185,00	113 149,00
21568	Autre matériel, outillage incendie	4 400,00	0,00		1 700,00	1 700,00	0,00	1 700,00	1 700,00
21831	Matériel informatique scolaire	0,00	0,00		3 500,00	3 500,00	0,00	3 500,00	3 500,00
21838	Autre matériel informatique	99 565,94	9 963,00		14 329,00	14 329,00	0,00	14 329,00	24 292,00
21841	Matériel de bureau et mobilier scolaire	0,00	0,00		6 080,00	6 080,00	0,00	6 080,00	6 080,00
21848	Autres matériels de bureau et mobiliers	73 642,00	0,00		4 300,00	4 300,00	0,00	4 300,00	4 300,00
2188	Autres immobilisations corporelles	40 145,00	710,00		69 855,00	69 855,00	0,00	69 855,00	70 565,00
22	Immobilisations reçues en affectation	0,00	0,00	0,00	0,00	0,00	0,00	0,00	0,00
23	Immobilisations en cours (sauf 2324)	1 103 152,00	604 919,00	0,00	423 920,00	423 920,00	0,00	423 920,00	1 028 839,00
2313	Constructions	1 103 152,00	604 919,00		423 920,00	423 920,00	0,00	423 920,00	1 028 839,00
	Total des opérations d'équipement (4)	0,00	0,00	0,00	0,00	0,00	0,00	0,00	0,00
Total des dépenses d'équipement		3 420 430,94	2 114 301,00	0,00	645 464,00	645 464,00	0,00	645 464,00	2 759 765,00

Chap. / art. (1)		Pour mémoire, budget précédent (2)	RAR N-1 I	Vote de l'assemblée sur les AP lors de la séance budgétaire (3)	Propositions nouvelles	Vote de l'assemblée II	Pour information Crédits gérés dans le cadre d'une AP	Crédits gérés hors AP	TOTAL (RAR N-1 + Vote) III = I + II
10	Dotations, fonds divers et réserves	0,00	0,00		0,00	0,00		0,00	0,00
13	Subventions d'investissement	0,00	0,00		0,00	0,00		0,00	0,00
16	Emprunts et dettes assimilées (sauf le 1688 non budgétaire)	637 000,00	0,00		323 800,00	323 800,00		323 800,00	323 800,00
1641	Emprunts en euros	637 000,00	0,00		323 800,00	323 800,00		323 800,00	323 800,00
18	Cpte de liaison : affectation (BA,régie)	0,00	0,00		0,00	0,00		0,00	0,00
26	Participations et créances rattachées	0,00	0,00	0,00	0,00	0,00	0,00	0,00	0,00
27	Autres immobilisations financières	0,00	0,00	0,00	0,00	0,00	0,00	0,00	0,00
020	Dépenses imprévues (dans le cadre d'une AP)			0,00					
Total des dépenses financières		637 000,00	0,00	0,00	323 800,00	323 800,00	0,00	323 800,00	323 800,00
45...	Opérations pour compte de tiers (5)	0,00	0,00	0,00	0,00	0,00	0,00	0,00	0,00
Total des dépenses réelles		4 057 430,94	2 114 301,00	0,00	969 264,00	969 264,00	0,00	969 264,00	3 083 565,00
040	Opérations ordre transf. entre sections (6)	0,00			0,00	0,00		0,00	0,00
	Reprise sur autofinancement antérieur	0,00			0,00	0,00		0,00	0,00
	Charges transférées (7)	0,00			0,00	0,00		0,00	0,00
041	Opérations patrimoniales (8)	0,00			0,00	0,00		0,00	0,00
Total des dépenses d'ordre		0,00			0,00	0,00		0,00	0,00

(1) Détailler les articles conformément au plan de comptes.

(2) Voir état I-B pour le contenu du budget précédent.

(3) Il s'agit des AP nouvelles qui sont votées lors de la séance d'adoption du budget. Cela concerne les AP relatives à de nouvelles programmations pluriannuelles mais également les AP modifiant un stock d'AP existant.

(4) Voir état III-A2.1 pour le détail des opérations d'équipement.

(5) Il y a autant de ligne que d'opération pour compte de tiers.

(6) Cf. définition du chapitre des opérations d'ordre (DI 040 = RF 042).

(7) Aucune prévision budgétaire ne doit figurer à l'article 192 (cf. chapitre 024 « produit des cessions d'immobilisations »).

(8) Cf. définition du chapitre des opérations d'ordre (DI 041 = RI 041).

(9) Le chapitre 204 « Subventions d'équipement versées » est un chapitre globalisé regroupant les comptes 204 et 2324.



III – VOTE DU BUDGET

SECTION D'INVESTISSEMENT – VUE D'ENSEMBLE DES OPERATIONS D'EQUIPEMENT

Vue d'ensemble des chapitres des opérations d'équipement

N° Opération	Libellé de l'opération	N° AP (1)	Pour mémoire réalisations cumulées au 01/01/N	RAR N-1	Propositions nouvelles	Vote de l'assemblée	Pour information Crédits gérés dans le cadre d'une AP	Pour information Crédits gérés hors AP
TOTAL			0.00	0.00	0.00	0.00	0.00	0.00

(1) Colonne à renseigner uniquement lorsque l'opération d'équipement est afférente à une AP.



III – VOTE DU BUDGET

SECTION D'INVESTISSEMENT – DETAIL DES OPERATIONS D'EQU

Cet état ne contient pas d'information.



III – VOTE DU BUDGET

SECTION D'INVESTISSEMENT – DETAIL DES OPERATIONS D'EQUIPEMENT

Cet état ne contient pas d'information.

III – VOTE DU BUDGET

SECTION D'INVESTISSEMENT – RECETTES – DETAIL PAR ARTICLE

Chap. / art. (1)		Pour mémoire, budget précédent (2)	RAR N-1	Propositions nouvelles	Vote de l'assemblée	TOTAL (RAR N-1 + Vote)
			I		II	III = I + II
TOTAL		3 488 632,94	1 306 357,00	969 264,00	969 264,00	2 275 621,00
018	RSA	0,00	0,00	0,00	0,00	0,00
13	Subventions d'investissement (hors 138)	2 298 386,00	1 306 357,00	315 164,00	315 164,00	1 621 521,00
1321	Subv. non transf. Etat, établ. nationaux	391 365,00	172 134,00	0,00	0,00	172 134,00
1322	Subv. non transf. Régions	713 105,00	371 925,00	355,00	355,00	372 280,00
1323	Subv. non transf. Départements	532 070,00	252 942,00	58 711,00	58 711,00	311 653,00
13251	Subv. non transf. GFP de rattachement	465 400,00	375 400,00	229 153,00	229 153,00	604 553,00
1326	Subv. non transf. Autres E.P.L.	30 400,00	6 080,00	0,00	0,00	6 080,00
1328	Autres subventions d'équip. non transf.	3 050,00	0,00	0,00	0,00	0,00
1345	Amendes radars automatiques et de police	0,00	0,00	26 945,00	26 945,00	26 945,00
13461	Dot. équip.territoires ruraux non transf	162 996,00	127 876,00	0,00	0,00	127 876,00
16	Emprunts et dettes assimilées (hors 1688 non budgétaire) (3)	125 000,00	0,00	0,00	0,00	0,00
1641	Emprunts en euros	125 000,00	0,00	0,00	0,00	0,00
20	Immobilisations incorporelles (sauf 204) (4)	0,00	0,00	0,00	0,00	0,00
204	Subventions d'équipement versées (4) (10)	0,00	0,00	0,00	0,00	0,00
21	Immobilisations corporelles (4)	0,00	0,00	0,00	0,00	0,00
2138	Autres constructions	0,00	0,00	0,00	0,00	0,00
22	Immobilisations reçues en affectation (4)	0,00	0,00	0,00	0,00	0,00
23	Immobilisations en cours (sauf 2324) (4)	0,00	0,00	0,00	0,00	0,00
Total des recettes d'équipement		2 423 386,00	1 306 357,00	315 164,00	315 164,00	1 621 521,00
10	Dotations, fonds divers et réserves (sauf 1068)	602 946,94	0,00	219 450,00	219 450,00	219 450,00
10222	FCTVA	580 000,00	0,00	180 000,00	180 000,00	180 000,00
10226	Taxe d'aménagement	22 946,94	0,00	39 450,00	39 450,00	39 450,00
138	Autres subventions invest. non transf.	0,00	0,00	0,00	0,00	0,00
16	Emprunts et dettes assimilées (16449, 165 et 166)	0,00	0,00	0,00	0,00	0,00
18	Cpte de liaison : affectation (BA,régie)	0,00	0,00	0,00	0,00	0,00
26	Participations et créances rattachées	0,00	0,00	0,00	0,00	0,00
27	Autres immobilisations financières	0,00	0,00	0,00	0,00	0,00
024	Produits des cessions d'immobilisations	33 000,00	0,00	0,00	0,00	0,00
Total des recettes financières		635 946,94	0,00	219 450,00	219 450,00	219 450,00
45	Chapitres d'opérations pour compte de tiers (5)	0,00	0,00	0,00	0,00	0,00
Total des recettes réelles		3 059 332,94	1 306 357,00	534 614,00	534 614,00	1 840 971,00
021	Virement de la section de fonctionnement	304 800,00		285 350,00	285 350,00	285 350,00
040	Opérations ordre transf. entre sections (6) (7) (8)	124 500,00		149 300,00	149 300,00	149 300,00
192	Plus ou moins-values sur cession immo.	0,00		0,00	0,00	0,00
2111	Terrains nus	0,00		0,00	0,00	0,00
2802	Frais liés à la réalisation de document	6 050,00		8 380,00	8 380,00	8 380,00

Chap. / art. (1)		Pour mémoire, budget précédent (2)	RAR N-1	Propositions nouvelles	Vote	Publié le	Assemblée
			I		II	TOTAL (RAR N-1 + Vote)	
						III = I + II	
28031	Frais d'études	16 780,00		15 820,00	15 820,00	15 820,00	
2805	Licences, logiciels, droits similaires	15 150,00		9 860,00	9 860,00	9 860,00	
28121	Plantations d'arbres et d'arbustes	190,00		190,00	190,00	190,00	
28128	Autres aménagements de terrains	1 020,00		1 020,00	1 020,00	1 020,00	
281351	Bâtiments publics	6 650,00		8 320,00	8 320,00	8 320,00	
28152	Installations de voirie	150,00		120,00	120,00	120,00	
281534	Réseaux d'électrification	2 600,00		1 360,00	1 360,00	1 360,00	
281568	Autre matériel, outillage incendie	2 800,00		3 080,00	3 080,00	3 080,00	
2815738	Autre matériel et outillage de voirie	710,00		310,00	310,00	310,00	
28158	Autres inst., matériel, outil. techniques	12 120,00		11 920,00	11 920,00	11 920,00	
281828	Autres matériels de transport	9 990,00		10 000,00	10 000,00	10 000,00	
281838	Autre matériel informatique	27 000,00		43 380,00	43 380,00	43 380,00	
281841	Matériel de bureau et mobilier scolaire	0,00		1 670,00	1 670,00	1 670,00	
281848	Autres matériels de bureau et mobiliers	5 640,00		15 170,00	15 170,00	15 170,00	
28188	Autres immo. corporelles	17 650,00		18 700,00	18 700,00	18 700,00	
041	Opérations patrimoniales (9)	0,00		0,00	0,00	0,00	
Total des recettes d'ordre		429 300,00		434 650,00	434 650,00	434 650,00	

(1) Détailler les articles utilisés conformément au plan de comptes.

(2) Voir état I-B pour le contenu du budget précédent.

(3) Sauf 165, 166 et 16449.

(4) Exceptionnellement, les comptes 20, 204, 21, 22 et 23 sont en recettes réelles en cas de réduction ou d'annulation de mandats donnant lieu à reversement.

(5) Voir l'annexe IV-B5 pour le détail des opérations pour compte de tiers.

(6) Cf. définition du chapitre des opérations d'ordre (RI 040 = DF 042).

(7) Les comptes 15, 29, 39, 49 et 59 peuvent figurer dans le détail du chapitre si la collectivité a opté pour le régime des provisions budgétaires, conformément aux dispositions législatives et réglementaires applicables.

(8) Aucune prévision budgétaire ne doit figurer à l'article 192 (cf. chapitre 024 « produit des cessions d'immobilisations »).

(9) Cf. définition du chapitre des opérations d'ordre (DI 041 = RI 041).

(10) Le chapitre 204 « Subventions d'équipement versées » est un chapitre globalisé regroupant les comptes 204 et 2324.



III – VOTE DU BUDGET

SECTION DE FONCTIONNEMENT – VUE D'ENSEMBLE – AE NOUVELLES ET CREDITS DE L'EXERCICE

DEPENSES

Chap.	Libellé	Pour mémoire, budget précédent (1)	RAR N-1 I	Vote de l'assemblée sur les AE lors de la séance budgétaire (2)	Propositions nouvelles	Vote de l'assemblée II	Pour information, dépenses gérées dans le cadre d'une AE	Pour information, dépenses gérées hors AE	TOTAL (RAR N-1 + Vote) III = I + II
TOTAL		3 694 505,00	0,00	0,00	4 009 660,00	4 009 660,00	0,00	4 009 660,00	4 009 660,00
011	Charges à caractère général (3)	959 905,00	0,00	0,00	1 128 030,00	1 128 030,00	0,00	1 128 030,00	1 128 030,00
012	Charges de personnel et frais assimilés (3)	1 700 000,00	0,00		1 811 550,00	1 811 550,00		1 811 550,00	1 811 550,00
014	Atténuations de produits	8 600,00	0,00		2 000,00	2 000,00		2 000,00	2 000,00
016	APA	0,00	0,00	0,00	0,00	0,00	0,00	0,00	0,00
017	RSA / Régularisations de RMI	0,00	0,00	0,00	0,00	0,00	0,00	0,00	0,00
65	Autres charges de gestion courante (sauf 6586) (3)	382 500,00	0,00	0,00	428 780,00	428 780,00	0,00	428 780,00	428 780,00
6586	Frais fonctionnement des groupes d'élus	0,00	0,00		0,00	0,00		0,00	0,00
Total des dépenses de gestion des services		3 051 005,00	0,00	0,00	3 370 360,00	3 370 360,00	0,00	3 370 360,00	3 370 360,00
66	Charges financières	213 700,00	0,00		194 100,00	194 100,00		194 100,00	194 100,00
67	Charges spécifiques (3)	500,00	0,00		500,00	500,00		500,00	500,00
68	Dotations aux provisions, dépréciations (semi-budgétaires) (3)	0,00			10 050,00	10 050,00		10 050,00	10 050,00
022	Dépenses imprévues (dans le cadre d'une AE)			0,00					
Total des dépenses financières		214 200,00	0,00	0,00	204 650,00	204 650,00		204 650,00	204 650,00
Total des dépenses réelles		3 265 205,00	0,00	0,00	3 575 010,00	3 575 010,00	0,00	3 575 010,00	3 575 010,00
023	Virement à la section d'investissement	304 800,00			285 350,00	285 350,00		285 350,00	285 350,00
042	Opérations ordre transf. entre sections (4)	124 500,00			149 300,00	149 300,00		149 300,00	149 300,00
043	Opérations ordre intérieur de la section	0,00			0,00	0,00		0,00	0,00
Total des dépenses d'ordre		429 300,00			434 650,00	434 650,00		434 650,00	434 650,00
D002 Résultat reporté ou anticipé (5)									0,00
Total des dépenses de fonctionnement cumulées									4 009 660,00

(1) Voir état I-B pour le contenu du budget précédent.

(2) Il s'agit des AE nouvelles qui sont votées lors de la séance d'adoption du budget. Cela concerne les AE relatives à de nouveaux engagements pluriannuels mais également les AE modifiant un stock d'AE existant.

(3) Hors dépenses imputées aux chapitres 016 et 017.

(4) Les comptes 68 peuvent figurer dans le détail du chapitre si la collectivité a opté pour le régime des provisions budgétaires, conformément aux dispositions législatives et réglementaires applicables.

(5) Inscrire en cas de reprise des résultats de l'exercice précédent (après vote du compte administratif) ou si reprise anticipée des résultats.

Envoyé en préfecture le 15/04/2024

Reçu en préfecture le 15/04/2024

Publié le



ID : 059-215904897-20240412-DCM_20240412_03-BF

III – VOTE DU BUDGET

SECTION DE FONCTIONNEMENT – VUE D'ENSEMBLE

III

B

RECETTES

Chap.	Libellé	Pour mémoire, budget précédent (1)	RAR N-1 I	Propositions nouvelles	Vote de l'assemblée II	Total (RAR N-1 + Vote) III = I + II
TOTAL		3 616 464,72	0,00	3 886 419,98	3 886 419,98	3 886 419,98
013	Atténuations de charges (2)	15 000,00	0,00	7 000,00	7 000,00	7 000,00
016	APA	0,00	0,00	0,00	0,00	0,00
017	RSA / Régularisations de RMI	0,00	0,00	0,00	0,00	0,00
70	Prod. services, domaine, ventes diverses	204 350,00	0,00	214 900,00	214 900,00	214 900,00
73	Impôts et taxes (sauf 731)	305 866,00	0,00	368 863,00	368 863,00	368 863,00
731	Fiscalité locale	1 847 894,00	0,00	1 959 277,00	1 959 277,00	1 959 277,00
74	Dotations et participations (2)	1 187 304,00	0,00	1 270 279,00	1 270 279,00	1 270 279,00
75	Autres produits de gestion courante (2)	55 050,72	0,00	65 600,98	65 600,98	65 600,98
Total des recettes de gestion des services		3 615 464,72	0,00	3 885 919,98	3 885 919,98	3 885 919,98
76	Produits financiers	0,00	0,00	0,00	0,00	0,00
77	Produits spécifiques (2)	500,00	0,00	500,00	500,00	500,00
78	Reprises amort., dépréciations, prov. (semi-budgétaires) (2)	500,00		0,00	0,00	0,00
Total des recettes financières		1 000,00	0,00	500,00	500,00	500,00
Total des recettes réelles		3 616 464,72	0,00	3 886 419,98	3 886 419,98	3 886 419,98
042	Opérations ordre transf. entre sections (3) (4) (5)	0,00		0,00	0,00	0,00
043	Opérations ordre intérieur de la section (6)	0,00		0,00	0,00	0,00
Total des recettes d'ordre		0,00		0,00	0,00	0,00

R002 Résultat reporté ou anticipé (7) 123 240,02

Total des recettes de fonctionnement cumulées 4 009 660,00

(1) Voir état I-B pour le contenu du budget précédent.

(2) Hors recettes imputées aux chapitres 016 et 017.

(3) Cf. définition du chapitre des opérations d'ordre (RF 042 = DI 040).

(4) Les comptes 78 peuvent figurer dans le détail du chapitre si la collectivité a opté pour le régime des provisions budgétaires, conformément aux dispositions législatives et réglementaires applicables.

(5) Aucune prévision budgétaire ne doit figurer aux articles 775 et 776 (cf. chapitre 024 « produit des cessions d'immobilisations »).

(6) Chapitre destiné à retracer les opérations particulières telles que les opérations de stocks ou liées à la tenue d'un inventaire permanent simplifié.

(7) Inscrire en cas de reprise des résultats de l'exercice précédent (après vote du compte administratif) ou si reprise anticipée des résultats.



III – VOTE DU BUDGET

SECTION DE FONCTIONNEMENT – DEPENSES – DETAIL PAR ARTICLE

Chap. / art. (1)	Libellé	Pour mémoire, budget précédent (2)	RAR N-1 I	Vote de l'assemblée sur les AE lors de la séance budgétaire (3)	Propositions nouvelles	Vote de l'assemblée II	Pour information Crédits gérés dans le cadre d'une AE	Pour information Crédits gérés hors AE	TOTAL (RAR N-1 + Vote) III = I + II
TOTAL		3 694 505,00	0,00	0,00	4 009 660,00	4 009 660,00	0,00	4 009 660,00	4 009 660,00
011	Charges à caractère général (4)	959 905,00	0,00	0,00	1 128 030,00	1 128 030,00	0,00	1 128 030,00	1 128 030,00
6042	Achats de prestations de services	135 250,00	0,00		162 900,00	162 900,00	0,00	162 900,00	162 900,00
60611	Eau et assainissement	14 100,00	0,00		12 050,00	12 050,00	0,00	12 050,00	12 050,00
60612	Energie - Electricité	162 300,00	0,00		195 150,00	195 150,00	0,00	195 150,00	195 150,00
60613	Chauffage urbain	96 500,00	0,00		108 300,00	108 300,00	0,00	108 300,00	108 300,00
60621	Combustibles	0,00	0,00		100,00	100,00	0,00	100,00	100,00
60622	Carburants	10 000,00	0,00		9 000,00	9 000,00	0,00	9 000,00	9 000,00
60623	Alimentation	11 000,00	0,00		7 975,00	7 975,00	0,00	7 975,00	7 975,00
60624	Produits de traitement	2 600,00	0,00		500,00	500,00	0,00	500,00	500,00
60628	Autres fournitures non stockées	8 350,00	0,00		8 150,00	8 150,00	0,00	8 150,00	8 150,00
60631	Fournitures d'entretien	13 250,00	0,00		11 970,00	11 970,00	0,00	11 970,00	11 970,00
60632	Fournitures de petit équipement	35 700,00	0,00		43 550,00	43 550,00	0,00	43 550,00	43 550,00
60633	Fournitures de voirie	8 800,00	0,00		9 465,00	9 465,00	0,00	9 465,00	9 465,00
60636	Habillement et vêtements de travail	6 100,00	0,00		5 600,00	5 600,00	0,00	5 600,00	5 600,00
6064	Fournitures administratives	8 200,00	0,00		7 550,00	7 550,00	0,00	7 550,00	7 550,00
6065	Livres, disq., cass. (biblio. Médiat.)	0,00	0,00		0,00	0,00	0,00	0,00	0,00
60668	Autres produits pharmaceutiques	0,00	0,00		300,00	300,00	0,00	300,00	300,00
6067	Fournitures scolaires	13 000,00	0,00		12 000,00	12 000,00	0,00	12 000,00	12 000,00
6068	Autres matières et fournitures	2 800,00	0,00		7 000,00	7 000,00	0,00	7 000,00	7 000,00
611	Contrats de prestations de services	5 700,00	0,00		6 000,00	6 000,00	0,00	6 000,00	6 000,00
61351	Matériel roulant	0,00	0,00		7 130,00	7 130,00	0,00	7 130,00	7 130,00
61358	Autres	87 550,00	0,00		53 900,00	53 900,00	0,00	53 900,00	53 900,00
61521	Entretien terrains	26 500,00	0,00		35 000,00	35 000,00	0,00	35 000,00	35 000,00
615221	Entretien, réparations bâtiments publics	33 000,00	0,00		30 950,00	30 950,00	0,00	30 950,00	30 950,00
615231	Entretien, réparations voiries	6 000,00	0,00		3 800,00	3 800,00	0,00	3 800,00	3 800,00
615232	Entretien, réparations réseaux	14 800,00	0,00		10 100,00	10 100,00	0,00	10 100,00	10 100,00
61551	Entretien matériel roulant	5 500,00	0,00		10 500,00	10 500,00	0,00	10 500,00	10 500,00
61558	Entretien autres biens mobiliers	7 450,00	0,00		6 650,00	6 650,00	0,00	6 650,00	6 650,00
6156	Maintenance	16 050,00	0,00		20 097,00	20 097,00	0,00	20 097,00	20 097,00
6161	Multirisques	18 450,00	0,00		19 550,00	19 550,00	0,00	19 550,00	19 550,00
6162	Assur. obligatoire dommage-construction	1 800,00	0,00		1 800,00	1 800,00	0,00	1 800,00	1 800,00
6168	Autres primes d'assurance	5 100,00	0,00		78 380,00	78 380,00	0,00	78 380,00	78 380,00
617	Etudes et recherches	550,00	0,00		2 800,00	2 800,00	0,00	2 800,00	2 800,00



Chap. / art. (1)	Libellé	Pour mémoire, budget précédent (2)	RAR N-1	Vote de l'assemblée sur les AE lors de la séance budgétaire (3)	Propositions nouvelles	Vote de l'assemblée	Pour information Crédits gérés dans le cadre d'une AE	Crédits gérés hors AE	Vote) III = I + II
			I						
6182	Documentation générale et technique	2 000,00	0,00		1 000,00	1 000,00	0,00	1 000,00	1 000,00
6184	Versements à des organismes de formation	7 000,00	0,00		13 000,00	13 000,00	0,00	13 000,00	13 000,00
6188	Autres frais divers	1 575,00	0,00		2 500,00	2 500,00	0,00	2 500,00	2 500,00
62261	Honoraires médicaux et paramédicaux	0,00	0,00		0,00	0,00	0,00	0,00	0,00
62268	Autres honoraires, conseils	15 000,00	0,00		15 500,00	15 500,00	0,00	15 500,00	15 500,00
6227	Frais d'actes et de contentieux	1 000,00	0,00		6 250,00	6 250,00	0,00	6 250,00	6 250,00
6231	Annonces et insertions	500,00	0,00		0,00	0,00	0,00	0,00	0,00
6232	Fêtes et cérémonies	90 000,00	0,00		104 400,00	104 400,00	0,00	104 400,00	104 400,00
6234	Réceptions	1 200,00	0,00		500,00	500,00	0,00	500,00	500,00
6238	Divers	16 500,00	0,00		23 802,00	23 802,00	0,00	23 802,00	23 802,00
6247	Transports collectifs	25 000,00	0,00		23 700,00	23 700,00	0,00	23 700,00	23 700,00
6251	Voyages, déplacements et missions	600,00	0,00		215,00	215,00	0,00	215,00	215,00
6261	Frais d'affranchissement	4 200,00	0,00		2 500,00	2 500,00	0,00	2 500,00	2 500,00
6262	Frais de télécommunications	25 450,00	0,00		21 020,00	21 020,00	0,00	21 020,00	21 020,00
627	Services bancaires et assimilés	100,00	0,00		160,00	160,00	0,00	160,00	160,00
6281	Concours divers (cotisations)	230,00	0,00		0,00	0,00	0,00	0,00	0,00
6284	Redevances pour services rendus	0,00	0,00		9 566,00	9 566,00	0,00	9 566,00	9 566,00
62876	Remb. frais à un GFP de rattachement	7 150,00	0,00		7 150,00	7 150,00	0,00	7 150,00	7 150,00
6288	Autres services extérieurs	0,00	0,00		100,00	100,00	0,00	100,00	100,00
63512	Taxes foncières	5 700,00	0,00		7 750,00	7 750,00	0,00	7 750,00	7 750,00
63513	Autres impôts locaux	0,00	0,00		400,00	400,00	0,00	400,00	400,00
6353	Impôts indirects	200,00	0,00		200,00	200,00	0,00	200,00	200,00
6354	Droits d'enregistrement et de timbre	100,00	0,00		100,00	100,00	0,00	100,00	100,00
012	Charges de personnel et frais assimilés (4) (5)	1 700 000,00	0,00		1 811 550,00	1 811 550,00		1 811 550,00	1 811 550,00
6331	Versement mobilité	18 500,00	0,00		21 000,00	21 000,00		21 000,00	21 000,00
6332	Cotisations versées au F.N.A.L.	1 000,00	0,00		1 150,00	1 150,00		1 150,00	1 150,00
6336	Cotisations CNFPT et CDGFPT	17 500,00	0,00		21 000,00	21 000,00		21 000,00	21 000,00
64111	Rémunération principale titulaires	840 000,00	0,00		700 000,00	700 000,00		700 000,00	700 000,00
64112	SFT, indemnité de résidence	0,00	0,00		13 000,00	13 000,00		13 000,00	13 000,00
64113	NBI	0,00	0,00		11 000,00	11 000,00		11 000,00	11 000,00
64118	Autres indemnités	0,00	0,00		132 600,00	132 600,00		132 600,00	132 600,00
64131	Rémunérations	220 000,00	0,00		275 000,00	275 000,00		275 000,00	275 000,00
64132	SFT, indemnité de résidence	0,00	0,00		2 500,00	2 500,00		2 500,00	2 500,00
64138	Primes et autres indemnités	0,00	0,00		22 500,00	22 500,00		22 500,00	22 500,00
64168	Autres emplois aidés	60 000,00	0,00		105 000,00	105 000,00		105 000,00	105 000,00
6417	Rémunérations des apprentis	56 500,00	0,00		30 000,00	30 000,00		30 000,00	30 000,00
6451	Cotisations à l'U.R.S.S.A.F.	179 000,00	0,00		230 000,00	230 000,00		230 000,00	230 000,00

Chap. / art. (1)	Libellé	Pour mémoire, budget précédent (2)	RAR N-1	Vote de l'assemblée sur les AE lors de la séance budgétaire (3)	Propositions nouvelles	Vote de l'assemblée II	Pour information Crédits gérés dans le cadre d'une AE	Crédits gérés hors AE	Vote) III = I + II
			I						
6453	Cotisations aux caisses de retraites	195 000,00	0,00		205 000,00	205 000,00		205 000,00	205 000,00
6454	Cotisations aux A.S.S.E.D.I.C.	14 350,00	0,00		16 000,00	16 000,00		16 000,00	16 000,00
6455	Cotisations pour assurance du personnel	94 000,00	0,00		17 500,00	17 500,00		17 500,00	17 500,00
6456	Versement au F.N.C. supplément familial	3 000,00	0,00		2 400,00	2 400,00		2 400,00	2 400,00
6458	Cotis. aux autres organismes sociaux	150,00	0,00		200,00	200,00		200,00	200,00
6475	Médecine du travail, pharmacie	1 000,00	0,00		5 700,00	5 700,00		5 700,00	5 700,00
014	Atténuations de produits	8 600,00	0,00		2 000,00	2 000,00		2 000,00	2 000,00
7391112	Dégrèv. taxe habit. / logements vacants	1 100,00	0,00		2 000,00	2 000,00		2 000,00	2 000,00
739116	Prél. article 55 de la loi SRU	7 500,00	0,00		0,00	0,00		0,00	0,00
016	APA	0,00	0,00	0,00	0,00	0,00	0,00	0,00	0,00
017	RSA / Régularisations de RMI	0,00	0,00	0,00	0,00	0,00	0,00	0,00	0,00
65	Autres charges de gestion courante (sauf le 6586) (4)	382 500,00	0,00	0,00	428 780,00	428 780,00	0,00	428 780,00	428 780,00
65131	Bourses	3 000,00	0,00		650,00	650,00	0,00	650,00	650,00
65311	Indemnités de fonction	113 850,00	0,00		114 000,00	114 000,00	0,00	114 000,00	114 000,00
65312	Frais de mission et de déplacement	200,00	0,00		200,00	200,00	0,00	200,00	200,00
65313	Cotisations de retraite	8 900,00	0,00		7 600,00	7 600,00	0,00	7 600,00	7 600,00
65314	Cotis. sécurité sociale - part patronale	9 200,00	0,00		9 000,00	9 000,00	0,00	9 000,00	9 000,00
65315	Formation	5 700,00	0,00		5 700,00	5 700,00	0,00	5 700,00	5 700,00
6541	Créances admises en non-valeur	1 000,00	0,00		500,00	500,00	0,00	500,00	500,00
65568	Autres contributions	25 900,00	0,00		20 000,00	20 000,00	0,00	20 000,00	20 000,00
657358	Subv. fonct. autres groupements	0,00	0,00		6 200,00	6 200,00	0,00	6 200,00	6 200,00
657362	Subv. Fonct. BA/régies	133 000,00	0,00		0,00	0,00	0,00	0,00	0,00
657363	Subv.Fonct. CCAS/CIAS	0,00	0,00		180 000,00	180 000,00	0,00	180 000,00	180 000,00
65741	Subv. de fonctionnement aux ménages	60 000,00	0,00		0,00	0,00	0,00	0,00	0,00
65748	Subv.fonct.autres personnes droit privé	0,00	0,00		60 000,00	60 000,00	0,00	60 000,00	60 000,00
65811	Droits d'utilisat° - informatique nuage	19 000,00	0,00		19 500,00	19 500,00	0,00	19 500,00	19 500,00
65818	Autres	0,00	0,00		320,00	320,00	0,00	320,00	320,00
65888	Autres	2 750,00	0,00		5 110,00	5 110,00	0,00	5 110,00	5 110,00
6586	Frais fonctionnement des groupes d'élus	0,00	0,00		0,00	0,00		0,00	0,00
Total des dépenses de gestion des services		3 051 005,00	0,00	0,00	3 370 360,00	3 370 360,00	0,00	3 370 360,00	3 370 360,00
66	Charges financières	213 700,00	0,00		194 100,00	194 100,00		194 100,00	194 100,00
66111	Intérêts réglés à l'échéance	203 000,00	0,00		195 500,00	195 500,00		195 500,00	195 500,00

Chap. / art. (1)	Libellé	Pour mémoire, budget précédent (2)	RAR N-1 I	Vote de l'assemblée sur les AE lors de la séance budgétaire (3)	Propositions nouvelles	Vote de l'assemblée II	Pour information Crédits gérés dans le cadre d'une AE	Crédits gérés hors AE	Vote) III = I + II
66112	Intérêts - Rattachement des ICNE	10 530,00	0,00		-1 540,00	-1 540,00		-1 540,00	-1 540,00
6688	Autres	170,00	0,00		140,00	140,00		140,00	140,00
67	Charges spécifiques (4)	500,00	0,00		500,00	500,00		500,00	500,00
673	Titres annulés (sur exercices antérieurs	500,00	0,00		500,00	500,00		500,00	500,00
68	Dotations aux provisions, dépréciations (semi-budgétaires) (4)	0,00			10 050,00	10 050,00		10 050,00	10 050,00
6817	Dot. prov. dépréc. actifs circulants	0,00			10 050,00	10 050,00		10 050,00	10 050,00
022	Dépenses imprévues (dans le cadre d'une AE)			0,00					
Total des charges financières et spécifiques		214 200,00	0,00	0,00	204 650,00	204 650,00		204 650,00	204 650,00
Total des dépenses réelles		3 265 205,00	0,00	0,00	3 575 010,00	3 575 010,00	0,00	3 575 010,00	3 575 010,00
023	Virement à la section d'investissement	304 800,00			285 350,00	285 350,00		285 350,00	285 350,00
042	Opérations ordre transf. entre sections (6) (7) (8)	124 500,00			149 300,00	149 300,00		149 300,00	149 300,00
675	Valeurs comptables immobilisations cédée	0,00			0,00	0,00		0,00	0,00
6761	Différences sur réalisations (positives)	0,00			0,00	0,00		0,00	0,00
6811	Dot. amort. immos incorporelles	124 500,00			149 300,00	149 300,00		149 300,00	149 300,00
043	Opérations ordre intérieur de la section (7) (9)	0,00			0,00	0,00		0,00	0,00
Total des dépenses d'ordre		429 300,00			434 650,00	434 650,00		434 650,00	434 650,00

Détail du calcul des ICNE au compte 66112 (10)

Montant des ICNE de l'exercice	25 192,00
Montant des ICNE de l'exercice N-1	26 732,00
= Différence ICNE N – ICNE N-1	-1 540,00

(1) Détailler les articles utilisés conformément au plan de comptes.

(2) Voir état I-B pour le contenu du budget précédent.

(3) Il s'agit des AE nouvelles qui sont votées lors de la séance d'adoption du budget. Cela concerne les AE relatives à de nouveaux engagements pluriannuels mais également les AE modifiant un stock d'AE existant.

(4) Hors dépenses imputées aux chapitres 016 et 017.

(5) Les dépenses de frais de personnel sont exclues des autorisations d'engagement.

(6) Les comptes 68 peuvent figurer dans le détail du chapitre si la collectivité a opté pour le régime des provisions budgétaires, conformément aux dispositions législatives et réglementaires applicables.

(7) Cf. définitions des chapitres des opérations d'ordre (DF 042 = RI 040) (DF 043 = RF 043).

(8) Aucune prévision budgétaire ne doit figurer aux articles 675 et 676 (cf. chapitre 024 « produit des cessions d'immobilisations »).

(9) Chapitre destiné à retracer les opérations particulières telles que les opérations de stocks ou liées à la tenue d'un inventaire permanent.

(10) Si le montant des ICNE de l'exercice est inférieur au montant de l'exercice N-1, le montant du compte 66112 sera négatif.

Envoyé en préfecture le 15/04/2024

Reçu en préfecture le 15/04/2024

Publié le



ID : 059-215904897-20240412-DCM_20240412_03-BF

III – VOTE DU BUDGET

SECTION DE FONCTIONNEMENT – RECETTES – DETAIL PAR ARTICLE

Chap / art. (1)	Libellé	Pour mémoire, budget précédent (2)	RAR N-1 I	Propositions nouvelles	Vote de l'assemblée II	Total (RAR N-1 + Vote) III = I + II
TOTAL		3 616 464,72	0,00	3 886 419,98	3 886 419,98	3 886 419,98
013	Atténuations de charges (3)	15 000,00	0,00	7 000,00	7 000,00	7 000,00
6419	Remboursements rémunérations personnel	15 000,00	0,00	7 000,00	7 000,00	7 000,00
016	APA	0,00	0,00	0,00	0,00	0,00
017	RSA / Régularisations de RMI	0,00	0,00	0,00	0,00	0,00
70	Prod. services, domaine, ventes diverses	204 350,00	0,00	214 900,00	214 900,00	214 900,00
70311	Concessions cimetières (produit net)	12 000,00	0,00	17 000,00	17 000,00	17 000,00
70321	Stationnement et location voie publique	1 500,00	0,00	1 500,00	1 500,00	1 500,00
70323	Red. occupation dom. public	31 750,00	0,00	5 200,00	5 200,00	5 200,00
70388	Autres redevances et recettes diverses	100,00	0,00	200,00	200,00	200,00
70632	Redevances services à caractère loisir	44 500,00	0,00	51 000,00	51 000,00	51 000,00
7067	Redev. services périscolaires et enseign	114 500,00	0,00	140 000,00	140 000,00	140 000,00
73	Impôts et taxes (sauf 731)	305 866,00	0,00	368 863,00	368 863,00	368 863,00
73211	Attribution de compensation	114 180,00	0,00	114 180,00	114 180,00	114 180,00
73212	Dotation de solidarité communautaire	98 730,00	0,00	165 227,00	165 227,00	165 227,00
73221	FNGIR	1 456,00	0,00	1 456,00	1 456,00	1 456,00
732221	Fonds péréquation ress. com. et intercom	91 500,00	0,00	88 000,00	88 000,00	88 000,00
731	Fiscalité locale	1 847 894,00	0,00	1 959 277,00	1 959 277,00	1 959 277,00
73111	Impôts directs locaux	1 661 894,00	0,00	1 741 077,00	1 741 077,00	1 741 077,00
73123	Taxe com add droit mut ou pub foncière	110 000,00	0,00	115 000,00	115 000,00	115 000,00
73141	Taxe sur la conso. finale d'électricité	76 000,00	0,00	103 200,00	103 200,00	103 200,00
74	Dotations et participations (3)	1 187 304,00	0,00	1 270 279,00	1 270 279,00	1 270 279,00
74111	Dotation forfaitaire des communes	765 000,00	0,00	765 000,00	765 000,00	765 000,00
741121	DSR des communes	100 000,00	0,00	145 000,00	145 000,00	145 000,00
741127	DNP des communes	73 000,00	0,00	73 000,00	73 000,00	73 000,00
744	FCTVA	10 000,00	0,00	10 000,00	10 000,00	10 000,00
74718	Autres participations Etat	127 000,00	0,00	143 300,00	143 300,00	143 300,00
7472	Participation régions	3 000,00	0,00	3 000,00	3 000,00	3 000,00
7473	Participation départements	2 000,00	0,00	2 000,00	2 000,00	2 000,00
747888	Autres	100 000,00	0,00	100 000,00	100 000,00	100 000,00
74833	Etat-Compens.exonération taxes foncières	7 304,00	0,00	7 479,00	7 479,00	7 479,00
7485	Dotation pour les titres sécurisés	0,00	0,00	21 500,00	21 500,00	21 500,00
75	Autres produits de gestion courante (3)	55 050,72	0,00	65 600,98	65 600,98	65 600,98
752	Revenus des immeubles	37 000,00	0,00	41 400,00	41 400,00	41 400,00
75813	Redev. fermiers et concessionnaires	550,00	0,00	550,00	550,00	550,00
7584	Recouvr./créances admises en non valeur	0,00	0,00	0,00	0,00	0,00

Envoyé en préfecture le 15/04/2024
 Reçu en préfecture le 15/04/2024
 Publié le 15/04/2024
 ID : 059-215904897-20240412-DCM_20240412_03-BF

Chap / art. (1)	Libellé	Pour mémoire, budget précédent (2)	RAR N-1 I	Propositions nouvelles	Publié le II	Total III = I + II
75888	Autres	17 500,72	0,00	23 650,98	23 650,98	23 650,98
Total des recettes de gestion des services		3 615 464,72	0,00	3 885 919,98	3 885 919,98	3 885 919,98
76	Produits financiers	0,00	0,00	0,00	0,00	0,00
77	Produits spécifiques (3)	500,00	0,00	500,00	500,00	500,00
773	Mandats annulés (exercices antérieurs)	500,00	0,00	500,00	500,00	500,00
775	Produits des cessions d'immobilisations	0,00	0,00	0,00	0,00	0,00
78	Reprises amort., dépréciations, prov. (semi-budgétaires) (3)	500,00		0,00	0,00	0,00
7817	Rep. prov. dépréc. actifs circulants	500,00		0,00	0,00	0,00
Total des recettes réelles		3 616 464,72	0,00	3 886 419,98	3 886 419,98	3 886 419,98
042	Opérations ordre transf. entre sections (4) (5) (6)	0,00		0,00	0,00	0,00
043	Opérations ordre intérieur de la section (4) (7)	0,00		0,00	0,00	0,00
Total des recettes d'ordre		0,00		0,00	0,00	0,00

Détail du calcul de la taxe départementale de publicité foncière pour les collectivités dites « surfiscalisées » (compte 73121) (8)

Montant brut	0,00
Compensation	0,00
Montant net	0,00

Détail du calcul des ICNE au compte 7622 (9)

Montant des ICNE de l'exercice	0,00
Montant des ICNE de l'exercice N-1	0,00
= Différence ICNE N – ICNE N-1	0,00

(1) Détailler les articles utilisés conformément au plan de comptes.

(2) Voir état I-B pour le contenu du budget précédent.

(3) Hors recettes imputées aux chapitres 016 et 017.

(4) Cf. définitions du chapitre des opérations d'ordre (RF 042 = DI 040) (RF 043 = DF 043).

(5) Aucune prévision budgétaire ne doit figurer aux articles 775 et 776 (cf. chapitre 024 « produit des cessions d'immobilisations »).

(6) Les comptes 78 peuvent figurer dans le détail du chapitre si la collectivité a opté pour le régime des provisions budgétaires, conformément aux dispositions législatives et réglementaires applicables.

(7) Ce chapitre est destiné à retracer les opérations particulières telles que les opérations de stocks ou liées à la tenue d'un inventaire permanent simplifié.

(8) Destiné à retracer le prélèvement de la part non départementale de la taxe.

(9) Si le montant des ICNE de l'exercice est inférieur au montant de l'exercice N-1, le montant du compte 7622 sera négatif.

IV – ANNEXES

A – PRESENTATION CROISEE – SECTION D'INVESTISSEMENT – VUE D'ENSEMBLE

Chapitre nature	Libellé	01 Opérations non ventilables	0 Services généraux (hors 01 et Gestion des fonds européens)	0-5 Gestion des fonds européens	1 Sécurité	2 Enseign., formation prof., apprentissage	3 Cult., vie soc., jeun., sports, loisirs	4 Santé et action sociale (hors RSA)	4-4 RSA
DEPENSES		0,00	397 939,00	0,00	1 700,00	93 635,00	204 400,00	0,00	0,00
10	Dotations, fonds divers et réserves	0,00	0,00	0,00	0,00	0,00	0,00	0,00	0,00
13	Subventions d'investissement	0,00	0,00	0,00	0,00	0,00	0,00	0,00	0,00
16	Emprunts et dettes assimilées	0,00	323 800,00	0,00	0,00	0,00	0,00	0,00	0,00
18	Cpte de liaison : affectation (BA,régie)	0,00	0,00	0,00	0,00	0,00	0,00	0,00	0,00
20	Immobilisations incorporelles (sauf 204)	0,00	10 850,00	0,00	0,00	0,00	3 000,00	0,00	0,00
204	Subventions d'équipement versées	0,00	0,00	0,00	0,00	0,00	0,00	0,00	0,00
21	Immobilisations corporelles	0,00	-260 631,00	0,00	1 700,00	93 635,00	101 400,00	0,00	0,00
22	Immobilisations reçues en affectation	0,00	0,00	0,00	0,00	0,00	0,00	0,00	0,00
23	Immobilisations en cours (sauf 2324)	0,00	323 920,00	0,00	0,00	0,00	100 000,00	0,00	0,00
26	Participations et créances rattachées	0,00	0,00	0,00	0,00	0,00	0,00	0,00	0,00
27	Autres immobilisations financières	0,00	0,00	0,00	0,00	0,00	0,00	0,00	0,00
45	Opérations pour compte de tiers	0,00	0,00	0,00	0,00	0,00	0,00	0,00	0,00
RECETTES		181 999,54	381 994,00	0,00	0,00	70 000,00	0,00	0,00	0,00
024	Produits des cessions d'immobilisations	0,00	0,00	0,00	0,00	0,00	0,00	0,00	0,00
10	Dotations, fonds divers et réserves	181 999,54	219 450,00	0,00	0,00	0,00	0,00	0,00	0,00
13	Subventions d'investissement	0,00	162 544,00	0,00	0,00	70 000,00	0,00	0,00	0,00
16	Emprunts et dettes assimilées	0,00	0,00	0,00	0,00	0,00	0,00	0,00	0,00
18	Cpte de liaison : affectation (BA,régie)	0,00	0,00	0,00	0,00	0,00	0,00	0,00	0,00
20	Immobilisations incorporelles (sauf 204)	0,00	0,00	0,00	0,00	0,00	0,00	0,00	0,00
204	Subventions d'équipement versées	0,00	0,00	0,00	0,00	0,00	0,00	0,00	0,00
21	Immobilisations corporelles	0,00	0,00	0,00	0,00	0,00	0,00	0,00	0,00
22	Immobilisations reçues en affectation	0,00	0,00	0,00	0,00	0,00	0,00	0,00	0,00
23	Immobilisations en cours (sauf 2324)	0,00	0,00	0,00	0,00	0,00	0,00	0,00	0,00
26	Participations et créances rattachées	0,00	0,00	0,00	0,00	0,00	0,00	0,00	0,00
27	Autres immobilisations financières	0,00	0,00	0,00	0,00	0,00	0,00	0,00	0,00
45	Opérations pour compte de tiers	0,00	0,00	0,00	0,00	0,00	0,00	0,00	0,00

IV – ANNEXES

IV

A – PRESENTATION CROISEE – SECTION D'INVESTISSEMENT – VUE D'ENSEMBLE (suite)

A1

Chapitre nature	Libellé	5 Aménagement des territoires et habitat	6 Action économique	7 Environnement	8 Transports	9 Fonction en réserve	TOTAL
DEPENSES		36 585,00	0,00	0,00	235 005,00		969 264,00
10	Dotations, fonds divers et réserves	0,00	0,00	0,00	0,00		0,00
13	Subventions d'investissement	0,00	0,00	0,00	0,00		0,00
16	Emprunts et dettes assimilées	0,00	0,00	0,00	0,00		323 800,00
18	Cpte de liaison : affectation (BA,régie)	0,00	0,00	0,00	0,00		0,00
20	Immobilisations incorporelles (sauf 204)	0,00	0,00	0,00	0,00		13 850,00
204	Subventions d'équipement versées	0,00	0,00	0,00	0,00		0,00
21	Immobilisations corporelles	36 585,00	0,00	0,00	235 005,00		207 694,00
22	Immobilisations reçues en affectation	0,00	0,00	0,00	0,00		0,00
23	Immobilisations en cours (sauf 2324)	0,00	0,00	0,00	0,00		423 920,00
26	Participations et créances rattachées	0,00	0,00	0,00	0,00		0,00
27	Autres immobilisations financières	0,00	0,00	0,00	0,00		0,00
45	Opérations pour compte de tiers	0,00	0,00	0,00	0,00		0,00
RECETTES		0,00	0,00	0,00	82 620,00		716 613,54
024	Produits des cessions d'immobilisations	0,00	0,00	0,00	0,00		0,00
10	Dotations, fonds divers et réserves	0,00	0,00	0,00	0,00		401 449,54
13	Subventions d'investissement	0,00	0,00	0,00	82 620,00		315 164,00
16	Emprunts et dettes assimilées	0,00	0,00	0,00	0,00		0,00
18	Cpte de liaison : affectation (BA,régie)	0,00	0,00	0,00	0,00		0,00
20	Immobilisations incorporelles (sauf 204)	0,00	0,00	0,00	0,00		0,00
204	Subventions d'équipement versées	0,00	0,00	0,00	0,00		0,00
21	Immobilisations corporelles	0,00	0,00	0,00	0,00		0,00
22	Immobilisations reçues en affectation	0,00	0,00	0,00	0,00		0,00
23	Immobilisations en cours (sauf 2324)	0,00	0,00	0,00	0,00		0,00
26	Participations et créances rattachées	0,00	0,00	0,00	0,00		0,00
27	Autres immobilisations financières	0,00	0,00	0,00	0,00		0,00

Envoyé en préfecture le 15/04/2024

Reçu en préfecture le 15/04/2024



Publié le 9

ID : 059-215904897-20240412-DCM_20240412_03-BF

Chapitre nature	Libellé	5 Aménagement des territoires et habitat	6 Action économique	7 Environnement	8 Transports		
45	Opérations pour compte de tiers	0,00	0,00	0,00	0,00		0,00



IV – ANNEXES

A – PRESENTATION CROISEE – SECTION D’INVESTISSEMENT – PRESENTATION DETAILLEE

01 – OPERATIONS NON VENTILABLES

Article / compte nature (1)	Libellé	01 Opérations non ventilables
	DEPENSES	0,00
	RECETTES	181 999,54
106	Réserves	181 999,54

(1) Détailler les comptes à trois chiffres.

IV – ANNEXES

A – PRESENTATION CROISEE – SECTION D'INVESTISSEMENT – PRESENTATION DETAILLEE

FONCTION 0 – Services généraux

Article / compte nature (1)	Libellé	02 Administration générale							
		020 Admin. générale de la collectivité	021 Personnel non ventilé	022 Information, communication, publicité	023 Fêtes et cérémonies	024 Aide aux associations	025 Cimetières et pompes funèbres	026 Administration générale de l'Etat	028 Autres moyens généraux
DEPENSES		336 609,00	0,00	0,00	14 630,00	0,00	46 700,00	0,00	0,00
164	Emprunts auprès des étés financiers	323 800,00	0,00	0,00	0,00	0,00	0,00	0,00	0,00
205	Licences, procédés, droits similaires	10 850,00	0,00	0,00	0,00	0,00	0,00	0,00	0,00
211	Terrains	-400 000,00	0,00	0,00	0,00	0,00	0,00	0,00	0,00
212	Agencements et aménagements de terrains	0,00	0,00	0,00	0,00	0,00	30 000,00	0,00	0,00
213	Constructions	20 610,00	0,00	0,00	0,00	0,00	16 700,00	0,00	0,00
215	Installat°, matériel, outillage techniq.	18 000,00	0,00	0,00	0,00	0,00	0,00	0,00	0,00
218	Autres immobilisations corporelles	39 429,00	0,00	0,00	14 630,00	0,00	0,00	0,00	0,00
231	Immobilisations corporelles en cours	323 920,00	0,00	0,00	0,00	0,00	0,00	0,00	0,00
RECETTES		381 994,00	0,00	0,00	0,00	0,00	0,00	0,00	0,00
102	Dotations et fonds d'investissement	219 450,00	0,00	0,00	0,00	0,00	0,00	0,00	0,00
132	Subv inv rattachées aux actifs non amort	162 544,00	0,00	0,00	0,00	0,00	0,00	0,00	0,00

(1) Détailler les comptes à trois chiffres.

IV – ANNEXES

A – PRESENTATION CROISEE – SECTION D’INVESTISSEMENT – PRESENTATION DETAILLEE

A1.900

FONCTION 0 – Services généraux (suite 1)

Article / compte nature (1)	Libellé	03 Conseils						035 Conseil de territoire	038 Autres instances
		031 Assemblée délibérante	032 Conseil éco.,social région./Conseil dév.	033 Conseil cult., édu., env.	034 Conseil éco.,soc.,environ.,culture,éduc.				
					0341 Section éco., sociale et environnem.	0342 Section culture, éducation et sports			
DEPENSES		0,00	0,00	0,00	0,00	0,00	0,00	0,00	
164	Emprunts auprès des éta financiers	0,00	0,00	0,00	0,00	0,00	0,00	0,00	
205	Licences, procédés, droits similaires	0,00	0,00	0,00	0,00	0,00	0,00	0,00	
211	Terrains	0,00	0,00	0,00	0,00	0,00	0,00	0,00	
212	Agencements et aménagements de terrains	0,00	0,00	0,00	0,00	0,00	0,00	0,00	
213	Constructions	0,00	0,00	0,00	0,00	0,00	0,00	0,00	
215	Installat°, matériel, outillage techniq.	0,00	0,00	0,00	0,00	0,00	0,00	0,00	
218	Autres immobilisations corporelles	0,00	0,00	0,00	0,00	0,00	0,00	0,00	
231	Immobilisations corporelles en cours	0,00	0,00	0,00	0,00	0,00	0,00	0,00	
RECETTES		0,00	0,00	0,00	0,00	0,00	0,00	0,00	
102	Dotations et fonds d'investissement	0,00	0,00	0,00	0,00	0,00	0,00	0,00	
132	Subv inv rattachées aux actifs non amort	0,00	0,00	0,00	0,00	0,00	0,00	0,00	

(1) Détailler les comptes à trois chiffres.

IV – ANNEXES

A – PRESENTATION CROISEE – SECTION D'INVESTISSEMENT – PRESENTATION DETAILLEE

IV

A1.900

FONCTION 0 – Services généraux (suite 2)

Article / compte nature (1)	Libellé	04 Coop.décent.,act° interrég.,eur.,intern.					TOTAL DU CHAPITRE
		041 Action relevant de la subvention globale	042 Actions interrégionales	043 Actions européennes	044 Aide publique au développement	048 Autres actions	
DEPENSES		0,00	0,00	0,00	0,00	0,00	397 939,00
164	Emprunts auprès des états financiers	0,00	0,00	0,00	0,00	0,00	323 800,00
205	Licences, procédés, droits similaires	0,00	0,00	0,00	0,00	0,00	10 850,00
211	Terrains	0,00	0,00	0,00	0,00	0,00	-400 000,00
212	Agencements et aménagements de terrains	0,00	0,00	0,00	0,00	0,00	30 000,00
213	Constructions	0,00	0,00	0,00	0,00	0,00	37 310,00
215	Installat°, matériel, outillage techniq.	0,00	0,00	0,00	0,00	0,00	18 000,00
218	Autres immobilisations corporelles	0,00	0,00	0,00	0,00	0,00	54 059,00
231	Immobilisations corporelles en cours	0,00	0,00	0,00	0,00	0,00	323 920,00
RECETTES		0,00	0,00	0,00	0,00	0,00	381 994,00
102	Dotations et fonds d'investissement	0,00	0,00	0,00	0,00	0,00	219 450,00
132	Subv inv rattachées aux actifs non amort	0,00	0,00	0,00	0,00	0,00	162 544,00

(1) Détailler les comptes à trois chiffres.

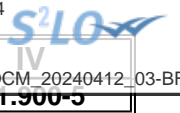

IV – ANNEXES

A – PRESENTATION CROISEE – SECTION D’INVESTISSEMENT – PRESENTATION DETAILLEE

FONCTION 0-5 – Gestion des fonds européens

Article / compte nature (1)	Libellé	051 FSE	052 FEDER	058 Autres		TOTAL DU CHAPITRE
				0580 FEADER	0581 FEAMP	
	DEPENSES	0,00	0,00	0,00	0,00	0,00
	RECETTES	0,00	0,00	0,00	0,00	0,00

(1) Détailler les comptes à trois chiffres.

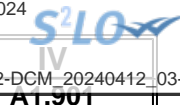

IV – ANNEXES

A – PRESENTATION CROISEE – SECTION D'INVESTISSEMENT – PRESENTATION DETAILLEE

FONCTION 1 – Sécurité

Article / compte nature (1)	Libellé	10 Services communs	11 Police, sécurité, justice	12 Incendie et secours	13 Hygiène et salubrité publique	18 Autres interv. protect. personnes, biens	TOTAL DU CHAPITRE
DEPENSES		0,00	0,00	1 700,00	0,00	0,00	1 700,00
215	Installat°, matériel, outillage techniq.	0,00	0,00	1 700,00	0,00	0,00	1 700,00
RECETTES		0,00	0,00	0,00	0,00	0,00	0,00

(1) Détailler les comptes à trois chiffres.

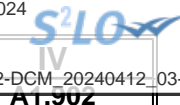

IV – ANNEXES

A – PRESENTATION CROISEE – SECTION D’INVESTISSEMENT – PRESENTATION DETAILLEE

FONCTION 2 – Enseignement, formation professionnelle et apprentissage

Article / compte nature (1)	Libellé	20	21			22			23	24
		Services communs	Enseignement du premier degré			Enseignement du second degré				
		201	211	212	213	221	222	223		
		Services communs	Ecoles maternelles	Ecoles primaires	Classes regroupées	Collèges	Lycées publics	Lycées privés	Enseignement supérieur	Cités scolaires
DEPENSES		0,00	0,00	8 170,00	84 715,00	0,00	0,00	0,00	0,00	0,00
213	Constructions	0,00	0,00	3 500,00	1 680,00	0,00	0,00	0,00	0,00	0,00
215	Installat°, matériel, outillage techniq.	0,00	0,00	0,00	75 850,00	0,00	0,00	0,00	0,00	0,00
218	Autres immobilisations corporelles	0,00	0,00	4 670,00	7 185,00	0,00	0,00	0,00	0,00	0,00
RECETTES		0,00	0,00	0,00	70 000,00	0,00	0,00	0,00	0,00	0,00
132	Subv inv rattachées aux actifs non amort	0,00	0,00	0,00	70 000,00	0,00	0,00	0,00	0,00	0,00

(1) Détailler les comptes à trois chiffres.

IV – ANNEXES

A – PRESENTATION CROISEE – SECTION D'INVESTISSEMENT – PRESENTATION DETAILLEE

IV

A1.902

FONCTION 2 – Enseignement, formation professionnelle et apprentissage (suite 1)

Article / compte nature (1)	Libellé	25												258 Autres
		Formation professionnelle												
		251 Insertion sociale et professionnelle	252 Formation professionnalisante personnes	253 Formation certifiante des personnes	254 Formation des actifs occupés	255 Rémunération des stagiaires	256 CNFPT - Formation des actifs occupés					257 CFNPT et CDG - missions spécifiques		
							2561 Missions statutaires et réglementaires	2562 Développement des compétences	2563 Évolution et transition professionnelle	2564 Organisation des activités pédagogiques	2565 Autres	2571 Concours	2572 Missions administratives	
DEPENSES		0,00	0,00	0,00	0,00	0,00	0,00	0,00	0,00	0,00	0,00	0,00	0,00	0,00
213	Constructions	0,00	0,00	0,00	0,00	0,00	0,00	0,00	0,00	0,00	0,00	0,00	0,00	0,00
215	Installat*, matériel, outillage techniq.	0,00	0,00	0,00	0,00	0,00	0,00	0,00	0,00	0,00	0,00	0,00	0,00	0,00
218	Autres immobilisations corporelles	0,00	0,00	0,00	0,00	0,00	0,00	0,00	0,00	0,00	0,00	0,00	0,00	0,00
RECETTES		0,00	0,00	0,00	0,00	0,00	0,00	0,00	0,00	0,00	0,00	0,00	0,00	0,00
132	Subv inv rattachées aux actifs non amort	0,00	0,00	0,00	0,00	0,00	0,00	0,00	0,00	0,00	0,00	0,00	0,00	0,00

(1) Détailler les comptes à trois chiffres.

IV – ANNEXES

A – PRESENTATION CROISEE – SECTION D'INVESTISSEMENT – PRESENTATION DETAILLEE

IV

A1.902

FONCTION 2 – Enseignement, formation professionnelle et apprentissage (suite 2)

Article / compte nature (1)	Libellé	26 Apprentissage	27 Formation sanitaire et sociale	28 Autres services périscolaires et annexes					29 Sécurité	TOTAL DU CHAPITRE
				281 Hébergement et restauration scolaires	282 Sport scolaire	283 Médecine scolaire	284 Classes de découverte	288 Autre service annexe de l'enseignement		
DEPENSES		0,00	0,00	750,00	0,00	0,00	0,00	0,00	0,00	93 635,00
213	Constructions	0,00	0,00	0,00	0,00	0,00	0,00	0,00	0,00	5 180,00
215	Installat ^o , matériel, outillage techniq.	0,00	0,00	0,00	0,00	0,00	0,00	0,00	0,00	75 850,00
218	Autres immobilisations corporelles	0,00	0,00	750,00	0,00	0,00	0,00	0,00	0,00	12 605,00
RECETTES		0,00	0,00	0,00	0,00	0,00	0,00	0,00	0,00	70 000,00
132	Subv inv rattachées aux actifs non amort	0,00	0,00	0,00	0,00	0,00	0,00	0,00	0,00	70 000,00

(1) Détailler les comptes à trois chiffres.

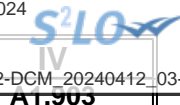

IV – ANNEXES

A – PRESENTATION CROISEE – SECTION D’INVESTISSEMENT – PRESENTATION DETAILLEE

FONCTION 3 – Culture, vie sociale, jeunesse, sports et loisirs

Article / compte nature (1)	Libellé	30 Services communs	31 Culture							
			311 Activités artist.,actions et manif.cult.	312 Patrimoine	313 Bibliothèques, médiathèques	314 Musées	315 Services d'archives	316 Théâtres et spectacles vivants	317 Cinémas et autres salles de spectacles	318 Archéologie préventive
DEPENSES		0,00	0,00	0,00	0,00	0,00	0,00	0,00	0,00	0,00
205	Licences, procédés, droits similaires	0,00	0,00	0,00	0,00	0,00	0,00	0,00	0,00	0,00
213	Constructions	0,00	0,00	0,00	0,00	0,00	0,00	0,00	0,00	0,00
231	Immobilisations corporelles en cours	0,00	0,00	0,00	0,00	0,00	0,00	0,00	0,00	0,00
RECETTES		0,00	0,00	0,00	0,00	0,00	0,00	0,00	0,00	0,00

(1) Détailler les comptes à trois chiffres.



IV – ANNEXES

A – PRESENTATION CROISEE – SECTION D’INVESTISSEMENT – PRESENTATION DETAILLEE

IV

A1.903

FONCTION 3 – Culture, vie sociale, jeunesse, sports et loisirs (suite 1)

Article / compte nature (1)	Libellé	32 Sports (autres que scolaires)					
		321 Salles de sport, gymnases	322 Stades	323 Piscines	324 Centres de formation sportifs	325 Autres équipements sportifs ou loisirs	326 Manifestations sportives
DEPENSES		100 000,00	0,00	0,00	0,00	104 400,00	0,00
205	Licences, procédés, droits similaires	0,00	0,00	0,00	0,00	3 000,00	0,00
213	Constructions	0,00	0,00	0,00	0,00	101 400,00	0,00
231	Immobilisations corporelles en cours	100 000,00	0,00	0,00	0,00	0,00	0,00
RECETTES		0,00	0,00	0,00	0,00	0,00	0,00

(1) Détailler les comptes à trois chiffres.

IV – ANNEXES

A – PRESENTATION CROISEE – SECTION D'INVESTISSEMENT – PRESENTATION DETAILLEE

IV

A1.903

FONCTION 3 – Culture, vie sociale, jeunesse, sports et loisirs (suite 2)

Article / compte nature (1)	Libellé	33 Jeunesse (action socio-éduc.) et loisirs			34 Vie sociale et citoyenne		39 Sécurité	TOTAL DU CHAPITRE
		331 Centres de loisirs	332 Colonies de vacances	338 Autres activités pour les jeunes	341 Egalité entre les femmes et les hommes	348 Autres		
DEPENSES		0,00	0,00	0,00	0,00	0,00	0,00	204 400,00
205	Licences, procédés, droits similaires	0,00	0,00	0,00	0,00	0,00	0,00	3 000,00
213	Constructions	0,00	0,00	0,00	0,00	0,00	0,00	101 400,00
231	Immobilisations corporelles en cours	0,00	0,00	0,00	0,00	0,00	0,00	100 000,00
RECETTES		0,00	0,00	0,00	0,00	0,00	0,00	0,00

(1) Détailler les comptes à trois chiffres.

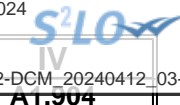

IV – ANNEXES

A – PRESENTATION CROISEE – SECTION D'INVESTISSEMENT – PRESENTATION DETAILLEE

FONCTION 4 – Santé et action sociale (hors RSA)

Article / compte nature (1)	Libellé	41 Santé					
		410 Services communs	411 PMI et planification familiale	412 Prévention et éducation pour la santé	413 Sécurité alimentaire	414 Dispensaires et autres éta sanitaires	418 Autres actions
DEPENSES		0,00	0,00	0,00	0,00	0,00	0,00
RECETTES		0,00	0,00	0,00	0,00	0,00	0,00

(1) Détailler les comptes à trois chiffres.



IV – ANNEXES

A – PRESENTATION CROISEE – SECTION D'INVESTISSEMENT – PRESENTATION DETAILLEE

IV

A1.904

FONCTION 4 – Santé et action sociale (hors RSA) (suite 1)

Article / compte nature (1)	Libellé	42 Action sociale							
		420 Services communs	421 Famille et enfance				422 Petite enfance		
			4211 Actions en faveur de la maternité	4212 Aides à la famille	4213 Aides sociales à l'enfance	4214 Adolescence	4221 Crèches et garderies	4222 Multi accueil	4228 Autres actions pour la petite enfance
	DEPENSES	0,00	0,00	0,00	0,00	0,00	0,00	0,00	0,00
	RECETTES	0,00	0,00	0,00	0,00	0,00	0,00	0,00	0,00

(1) Détailler les comptes à trois chiffres.

IV – ANNEXES

A – PRESENTATION CROISEE – SECTION D'INVESTISSEMENT – PRESENTATION DETAILLEE

IV

A1.904

FONCTION 4 – Santé et action sociale (hors RSA) (suite 2)

Article / compte nature (1)	Libellé	42 Action sociale					TOTAL DU CHAPITRE	
		423 Personnes âgées			424 Personnes en difficulté	425 Personnes handicapées		428 Autres interventions sociales
		4231 Forfait autonomie	4232 Autres actions de prévention	4238 Autres actions pour les personnes âgées				
	DEPENSES	0,00	0,00	0,00	0,00	0,00	0,00	
	RECETTES	0,00	0,00	0,00	0,00	0,00	0,00	

(1) Détailler les comptes à trois chiffres.

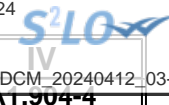

IV – ANNEXES

A – PRESENTATION CROISEE – SECTION D'INVESTISSEMENT – PRESENTATION DETAILLEE

FONCTION 4-4 – RSA

Article / compte nature (1)	Libellé	441 Insertion sociale	442 Santé	443 Logement	444 Insertion professionnelle	445 Evaluation des dépenses engagées	446 Dépenses de structure	447 RSA allocations	448 Autres dépenses au titre du RSA	TOTAL DU CHAPITRE
	DEPENSES	0,00	0,00	0,00	0,00	0,00	0,00	0,00	0,00	0,00
	RECETTES	0,00	0,00	0,00	0,00	0,00	0,00	0,00	0,00	0,00

(1) Détailler les comptes à trois chiffres.

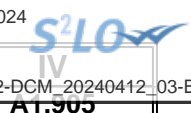

IV – ANNEXES

A – PRESENTATION CROISEE – SECTION D'INVESTISSEMENT – PRESENTATION DETAILLEE

FONCTION 5 – Aménagement des territoires et habitat

Article / compte nature (1)	Libellé	50	51						
		Services communs	Aménagement et services urbains						
		501	510	511	512	513	514	515	518
		Services communs	Services communs	Espaces verts urbains	Eclairage public	Art public	Electrification	Opérations d'aménagement	Autres actions d'aménagement urbain
DEPENSES		0,00	0,00	31 400,00	3 185,00	0,00	0,00	0,00	2 000,00
215	Installat°, matériel, outillage techniq.	0,00	0,00	0,00	3 185,00	0,00	0,00	0,00	2 000,00
218	Autres immobilisations corporelles	0,00	0,00	31 400,00	0,00	0,00	0,00	0,00	0,00
RECETTES		0,00	0,00	0,00	0,00	0,00	0,00	0,00	0,00

(1) Détailler les comptes à trois chiffres.

IV – ANNEXES

A – PRESENTATION CROISEE – SECTION D'INVESTISSEMENT – PRESENTATION DETAILLEE

IV

A1.905

FONCTION 5 – Aménagement des territoires et habitat (suite 1)

Article / compte nature (1)	Libellé	52 Politique de la ville	53 Agglomérations et villes moyennes	54 Espace rural et autres espaces de dév.	55 Habitat (Logement)				
					551 Parc privé de la collectivité	552 Aide au secteur locatif	553 Aide à l'accession à la propriété	554 Aire d'accueil des gens du voyage	555 Logement social
DEPENSES		0,00	0,00	0,00	0,00	0,00	0,00	0,00	0,00
215	Installat°, matériel, outillage techniq.	0,00	0,00	0,00	0,00	0,00	0,00	0,00	0,00
218	Autres immobilisations corporelles	0,00	0,00	0,00	0,00	0,00	0,00	0,00	0,00
RECETTES		0,00	0,00	0,00	0,00	0,00	0,00	0,00	0,00

(1) Détailler les comptes à trois chiffres.

IV – ANNEXES

A – PRESENTATION CROISEE – SECTION D'INVESTISSEMENT – PRESENTATION DETAILLEE

IV

A1.905

FONCTION 5 – Aménagement des territoires et habitat (suite 2)

Article / compte nature (1)	Libellé	56 Actions en faveur du littoral	57 Techno. de l'information et de la comm.	58 Autres actions		59 Sécurité	TOTAL DU CHAPITRE
				581 Réserves Foncières	588 Autres actions d'aménagement		
DEPENSES		0,00	0,00	0,00	0,00	0,00	36 585,00
215	Installat ^o , matériel, outillage techniq.	0,00	0,00	0,00	0,00	0,00	5 185,00
218	Autres immobilisations corporelles	0,00	0,00	0,00	0,00	0,00	31 400,00
RECETTES		0,00	0,00	0,00	0,00	0,00	0,00

(1) Détailler les comptes à trois chiffres.

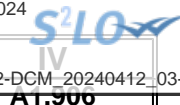

IV – ANNEXES

A – PRESENTATION CROISEE – SECTION D’INVESTISSEMENT – PRESENTATION DETAILLEE

FONCTION 6 – Action économique

Article / compte nature (1)	Libellé	60 Services communs	61 Interventions économiques transversales	62 Structure d'animation et de dév. éco.	63 Actions sectorielles			
					631 Agriculture, pêche et agro-alimentaire		632 Industrie, commerce et artisanat	633 Développement touristique
					6311 Laboratoire	6312 Autres		
	DEPENSES	0,00	0,00	0,00	0,00	0,00	0,00	0,00
	RECETTES	0,00	0,00	0,00	0,00	0,00	0,00	0,00

(1) Détailler les comptes à trois chiffres.

IV – ANNEXES

A – PRESENTATION CROISEE – SECTION D’INVESTISSEMENT – PRESENTATION DETAILLEE

IV

A1.906

FONCTION 6 – Action économique (suite)

Article / compte nature (1)	Libellé	64 Rayonnement, attractivité du territoire	65 Insertion éco. et éco.sociale, solidaire	66 Maintien et dév. des services publics	67 Recherche et innovation	68 Autres actions	TOTAL DU CHAPITRE
	DEPENSES	0,00	0,00	0,00	0,00	0,00	0,00
	RECETTES	0,00	0,00	0,00	0,00	0,00	0,00

(1) Détailler les comptes à trois chiffres.

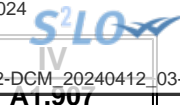

IV – ANNEXES

A – PRESENTATION CROISEE – SECTION D’INVESTISSEMENT – PRESENTATION DETAILLEE

FONCTION 7 – Environnement

Article / compte nature (1)	Libellé	70 Services communs	71 Actions transversales	72 Actions déchets et propreté urbaine					
				720 Services communs collecte et propreté	721 Collecte et traitement des déchets			722 Propreté urbaine	
					7211 Actions prévention et sensibilisation	7212 Collecte des déchets	7213 Tri, valorisation, traitement déchets	7221 Actions prévention et sensibilisation	7222 Action propreté urbaine et nettoiemnt
	DEPENSES	0,00	0,00	0,00	0,00	0,00	0,00	0,00	0,00
	RECETTES	0,00	0,00	0,00	0,00	0,00	0,00	0,00	0,00

(1) Détailler les comptes à trois chiffres.



IV – ANNEXES

A – PRESENTATION CROISEE – SECTION D'INVESTISSEMENT – PRESENTATION DETAILLEE

IV

A1.907

FONCTION 7 – Environnement (suite 1)

Article / compte nature (1)	Libellé	73 Actions en matière de gestion des eaux					74 Politique de l'air
		731 Politique de l'eau	732 Eau potable	733 Assainissement	734 Eaux pluviales	735 Lutte contre les inondations	
	DEPENSES	0,00	0,00	0,00	0,00	0,00	0,00
	RECETTES	0,00	0,00	0,00	0,00	0,00	0,00

(1) Détailler les comptes à trois chiffres.

IV – ANNEXES

A – PRESENTATION CROISEE – SECTION D'INVESTISSEMENT – PRESENTATION DETAILLEE

IV

A1.907

FONCTION 7 – Environnement (suite 2)

Article / compte nature (1)	Libellé	75 Politique de l'énergie				76 Préserv. patrim. naturel,risques techno.	77 Environnement infrastructures transports	78 Autres actions	TOTAL DU CHAPITRE
		751 Réseaux de chaleur et de froid	752 Energie photovoltaïque	753 Energie éolienne	754 Energie hydraulique				
	DEPENSES	0,00	0,00	0,00	0,00	0,00	0,00	0,00	0,00
	RECETTES	0,00	0,00	0,00	0,00	0,00	0,00	0,00	0,00

(1) Détailler les comptes à trois chiffres.

IV – ANNEXES

A – PRESENTATION CROISEE – SECTION D'INVESTISSEMENT – PRESENTATION DETAILLEE

FONCTION 8 – Transports

Article / compte nature (1)	Libellé	80 Services communs	81 Transports scolaires	82 Transports publics de voyageurs						
				820 Services communs	821 Transport sur route	822 Transport ferroviaire	823 Transport fluvial	824 Transport maritime	825 Transport aérien	828 Autres transports
DEPENSES		0,00	0,00	0,00	0,00	0,00	0,00	0,00	0,00	0,00
215	Installat°, matériel, outillage techniq.	0,00	0,00	0,00	0,00	0,00	0,00	0,00	0,00	0,00
RECETTES		0,00	0,00	0,00	0,00	0,00	0,00	0,00	0,00	0,00
132	Subv inv rattachées aux actifs non amort	0,00	0,00	0,00	0,00	0,00	0,00	0,00	0,00	0,00
134	Fonds affectés à l'équipement non amort.	0,00	0,00	0,00	0,00	0,00	0,00	0,00	0,00	0,00

(1) Détailler les comptes à trois chiffres.

IV – ANNEXES

A – PRESENTATION CROISEE – SECTION D'INVESTISSEMENT – PRESENTATION DETAILLEE

IV

A1.908

FONCTION 8 – Transports (suite 1)

Article / compte nature (1)	Libellé	83 Transports de marchandises						
		830 Services communs	831 Fret routier	832 Fret ferroviaire	833 Fret fluvial	834 Fret maritime	835 Fret aérien	838 Autres transports
DEPENSES		0,00	0,00	0,00	0,00	0,00	0,00	0,00
215	Installat°, matériel, outillage techniq.	0,00	0,00	0,00	0,00	0,00	0,00	0,00
RECETTES		0,00	0,00	0,00	0,00	0,00	0,00	0,00
132	Subv inv rattachées aux actifs non amort	0,00	0,00	0,00	0,00	0,00	0,00	0,00
134	Fonds affectés à l'équipement non amort.	0,00	0,00	0,00	0,00	0,00	0,00	0,00

(1) Détailler les comptes à trois chiffres.

IV – ANNEXES

A – PRESENTATION CROISEE – SECTION D'INVESTISSEMENT – PRESENTATION DETAILLEE

IV

A1.908

FONCTION 8 – Transports (suite 2)

Article / compte nature (1)	Libellé	84 Voirie							
		841 Voirie nationale	842 Voirie régionale	843 Voirie départementale	844 Voirie métropolitaine	845 Voirie communale	846 Viabilité hivernale et aléas climatiques	847 Equipements de voirie	849 Sécurité routière
DEPENSES		0,00	0,00	0,00	0,00	55 000,00	0,00	4 700,00	175 305,00
215	Installat ^o , matériel, outillage techniq.	0,00	0,00	0,00	0,00	55 000,00	0,00	4 700,00	175 305,00
RECETTES		0,00	0,00	0,00	0,00	0,00	0,00	0,00	82 620,00
132	Subv inv rattachées aux actifs non amort	0,00	0,00	0,00	0,00	0,00	0,00	0,00	55 675,00
134	Fonds affectés à l'équipement non amort.	0,00	0,00	0,00	0,00	0,00	0,00	0,00	26 945,00

(1) Détailler les comptes à trois chiffres.

IV – ANNEXES

A – PRESENTATION CROISEE – SECTION D'INVESTISSEMENT – PRESENTATION DETAILLEE

IV

A1.908

FONCTION 8 – Transports (suite 3)

Article / compte nature (1)	Libellé	85 Infrastructures					86 Liaisons multimodales	87 Circulations douces	89 Sécurité	TOTAL DU CHAPITRE
		851 Gares, autres infrastructures routières	852 Gares et autres infrastructures ferrov.	853 Haltes, autres infrastructures fluviales	854 Ports, autres infrastructures portuaires	855 Aéroports et autres infrastructures				
DEPENSES		0,00	0,00	0,00	0,00	0,00	0,00	0,00	235 005,00	
215	Installat°, matériel, outillage techniq.	0,00	0,00	0,00	0,00	0,00	0,00	0,00	235 005,00	
RECETTES		0,00	0,00	0,00	0,00	0,00	0,00	0,00	82 620,00	
132	Subv inv rattachées aux actifs non amort	0,00	0,00	0,00	0,00	0,00	0,00	0,00	55 675,00	
134	Fonds affectés à l'équipement non amort.	0,00	0,00	0,00	0,00	0,00	0,00	0,00	26 945,00	

(1) Détailler les comptes à trois chiffres.

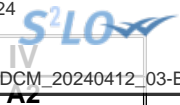

IV – ANNEXES

A – PRESENTATION CROISEE – SECTION DE FONCTIONNEMENT – VUE D’ENSEMBLE

Chapitre nature	Libellé	01 Opérations non ventilables	0 Services généraux (hors 01 et Gestion des fonds européens)	0-5 Gestion des fonds européens	1 Sécurité	2 Enseign., formation prof., apprentissage	3 Cult., vie soc., jeun., sports, loisirs	4 Santé et action sociale (hors APA et RSA / Régularisation de RMI)	4-3 APA
DEPENSES		260,00	2 928 152,00	0,00	2 300,00	243 973,00	81 800,00	197 910,00	0,00
011	Charges à caractère général	1 800,00	672 692,00	0,00	2 300,00	243 323,00	81 800,00	11 200,00	0,00
012	Charges de personnel et frais assimilés	0,00	1 811 550,00	0,00	0,00	0,00	0,00	0,00	0,00
014	Atténuations de produits	0,00	2 000,00	0,00	0,00	0,00	0,00	0,00	0,00
65	Autres charges de gestion courante	0,00	235 720,00	0,00	0,00	650,00	0,00	186 710,00	0,00
6586	Frais fonctionnement des groupes d'élus	0,00	0,00	0,00	0,00	0,00	0,00	0,00	0,00
66	Charges financières	-1 540,00	195 640,00	0,00	0,00	0,00	0,00	0,00	0,00
67	Charges spécifiques	0,00	500,00	0,00	0,00	0,00	0,00	0,00	0,00
68	Dotations aux provisions, dépréciations	0,00	10 050,00	0,00	0,00	0,00	0,00	0,00	0,00
RECETTES		0,00	3 579 419,98	0,00	0,00	146 000,00	81 000,00	80 000,00	0,00
013	Atténuations de charges	0,00	7 000,00	0,00	0,00	0,00	0,00	0,00	0,00
70	Prod. services, domaine, ventes diverses	0,00	23 900,00	0,00	0,00	100 000,00	51 000,00	40 000,00	0,00
73	Impôts et taxes	0,00	368 863,00	0,00	0,00	0,00	0,00	0,00	0,00
731	Fiscalité locale	0,00	1 959 277,00	0,00	0,00	0,00	0,00	0,00	0,00
74	Dotations et participations	0,00	1 156 979,00	0,00	0,00	43 300,00	30 000,00	40 000,00	0,00
75	Autres produits de gestion courante	0,00	62 900,98	0,00	0,00	2 700,00	0,00	0,00	0,00
76	Produits financiers	0,00	0,00	0,00	0,00	0,00	0,00	0,00	0,00
77	Produits spécifiques	0,00	500,00	0,00	0,00	0,00	0,00	0,00	0,00
78	Reprises amort., dépréciations, prov.	0,00	0,00	0,00	0,00	0,00	0,00	0,00	0,00

IV – ANNEXES

A – PRESENTATION CROISEE – SECTION DE FONCTIONNEMENT – VUE D'ENSEMBLE (suite)

IV

A2

Chapitre nature	Libellé	4-4 RSA / Régularisation de RMI	5 Aménagement des territoires et habitat	6 Action économique	7 Environnement	8 Transports	9 Fonction en réserve	TOTAL
DEPENSES		0,00	102 050,00	0,00	5 700,00	12 865,00		3 575 010,00
011	Charges à caractère général	0,00	102 050,00	0,00	0,00	12 865,00		1 128 030,00
012	Charges de personnel et frais assimilés	0,00	0,00	0,00	0,00	0,00		1 811 550,00
014	Atténuations de produits	0,00	0,00	0,00	0,00	0,00		2 000,00
65	Autres charges de gestion courante	0,00	0,00	0,00	5 700,00	0,00		428 780,00
6586	Frais fonctionnement des groupes d'élus	0,00	0,00	0,00	0,00	0,00		0,00
66	Charges financières	0,00	0,00	0,00	0,00	0,00		194 100,00
67	Charges spécifiques	0,00	0,00	0,00	0,00	0,00		500,00
68	Dotations aux provisions, dépréciations	0,00	0,00	0,00	0,00	0,00		10 050,00
RECETTES		0,00	0,00	0,00	0,00	0,00		3 886 419,98
013	Atténuations de charges	0,00	0,00	0,00	0,00	0,00		7 000,00
70	Prod. services, domaine, ventes diverses	0,00	0,00	0,00	0,00	0,00		214 900,00
73	Impôts et taxes	0,00	0,00	0,00	0,00	0,00		368 863,00
731	Fiscalité locale	0,00	0,00	0,00	0,00	0,00		1 959 277,00
74	Dotations et participations	0,00	0,00	0,00	0,00	0,00		1 270 279,00
75	Autres produits de gestion courante	0,00	0,00	0,00	0,00	0,00		65 600,98
76	Produits financiers	0,00	0,00	0,00	0,00	0,00		0,00
77	Produits spécifiques	0,00	0,00	0,00	0,00	0,00		500,00
78	Reprises amort., dépréciations, prov.	0,00	0,00	0,00	0,00	0,00		0,00



IV – ANNEXES

A – PRESENTATION CROISEE – SECTION DE FONCTIONNEMENT – PRESENTATION DETAILLEE

01 – OPERATIONS NON VENTILABLES

Article / compte nature (1)	Libellé	01 Opérations non ventilables
DEPENSES		260,00
616	Primes d'assurances	1 800,00
661	Charges d'intérêts	-1 540,00
RECETTES		0,00

(1) Détailler les comptes à trois chiffres.

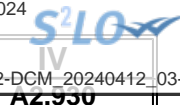

IV – ANNEXES

A – PRESENTATION CROISEE – SECTION DE FONCTIONNEMENT – PRESENTATION DETAILLEE

FONCTION 0 – Services généraux

Article / compte nature (1)	Libellé	02 Administration générale							
		020 Admin. générale de la collectivité	021 Personnel non ventilé	022 Information, communication, publicité	023 Fêtes et cérémonies	024 Aide aux associations	025 Cimetières et pompes funèbres	026 Administration générale de l'Etat	028 Autres moyens généraux
DEPENSES		2 733 305,00	0,00	11 430,00	123 317,00	60 000,00	100,00	0,00	0,00
604	Achats d'études, prestations de services	29 650,00	0,00	0,00	0,00	0,00	0,00	0,00	0,00
606	Achats non stockés de matières et fourni	217 670,00	0,00	0,00	2 025,00	0,00	100,00	0,00	0,00
611	Contrats de prestations de services	6 000,00	0,00	0,00	0,00	0,00	0,00	0,00	0,00
613	Locations	53 680,00	0,00	0,00	5 650,00	0,00	0,00	0,00	0,00
615	Entretien et réparations	45 394,00	0,00	0,00	0,00	0,00	0,00	0,00	0,00
616	Primes d'assurances	97 930,00	0,00	0,00	0,00	0,00	0,00	0,00	0,00
617	Etudes et recherches	2 800,00	0,00	0,00	0,00	0,00	0,00	0,00	0,00
618	Divers	16 500,00	0,00	0,00	0,00	0,00	0,00	0,00	0,00
622	Rémunérations intermédiaires, honoraires	21 750,00	0,00	0,00	0,00	0,00	0,00	0,00	0,00
623	Pub., publications, relations publiques	1 630,00	0,00	11 430,00	115 642,00	0,00	0,00	0,00	0,00
624	Transports biens, transports collectifs	100,00	0,00	0,00	0,00	0,00	0,00	0,00	0,00
625	Déplacements et missions	215,00	0,00	0,00	0,00	0,00	0,00	0,00	0,00
626	Frais postaux et frais télécommunication	19 100,00	0,00	0,00	0,00	0,00	0,00	0,00	0,00
627	Services bancaires et assimilés	160,00	0,00	0,00	0,00	0,00	0,00	0,00	0,00
628	Divers	16 816,00	0,00	0,00	0,00	0,00	0,00	0,00	0,00
633	Impôts, taxes, versements (autre orga.)	43 150,00	0,00	0,00	0,00	0,00	0,00	0,00	0,00
635	Autres impôts, taxes (Admin Impôts)	8 450,00	0,00	0,00	0,00	0,00	0,00	0,00	0,00
641	Rémunérations du personnel	1 291 600,00	0,00	0,00	0,00	0,00	0,00	0,00	0,00
645	Charges sécurité sociale et prévoyance	471 100,00	0,00	0,00	0,00	0,00	0,00	0,00	0,00
647	Autres charges sociales	5 700,00	0,00	0,00	0,00	0,00	0,00	0,00	0,00
653	Indemnités	136 500,00	0,00	0,00	0,00	0,00	0,00	0,00	0,00
654	Pertes sur créances irrécouvrables	500,00	0,00	0,00	0,00	0,00	0,00	0,00	0,00
655	Contributions obligatoires	7 590,00	0,00	0,00	0,00	0,00	0,00	0,00	0,00
657	Charges intervent* cpt prop. - Subvent*	6 200,00	0,00	0,00	0,00	60 000,00	0,00	0,00	0,00
658	Charges diverses de gestion courante	24 930,00	0,00	0,00	0,00	0,00	0,00	0,00	0,00
661	Charges d'intérêts	195 500,00	0,00	0,00	0,00	0,00	0,00	0,00	0,00
668	Autres charges financières	140,00	0,00	0,00	0,00	0,00	0,00	0,00	0,00
673	Titres annulés (sur exercices antérieurs	500,00	0,00	0,00	0,00	0,00	0,00	0,00	0,00
681	Dot. amort. et prov. Charges de fonct.	10 050,00	0,00	0,00	0,00	0,00	0,00	0,00	0,00
739	Reverst. et restit. sur impôts et taxes	2 000,00	0,00	0,00	0,00	0,00	0,00	0,00	0,00
RECETTES		3 555 919,98	0,00	0,00	6 500,00	0,00	17 000,00	0,00	0,00
641	Rémunérations du personnel	7 000,00	0,00	0,00	0,00	0,00	0,00	0,00	0,00



Article / compte nature (1)	Libellé	02 Administration générale							
		020 Admin. générale de la collectivité	021 Personnel non ventilé	022 Information, communication, publicité	023 Fêtes et cérémonies	024 Aide aux associations	025 Cimetières et pompes funèbres	026 Administration générale de l'Etat	028 Autres moyens généraux
703	Redevances utilisation du domaine	5 400,00	0,00	0,00	1 500,00	0,00	17 000,00	0,00	0,00
731	Fiscalité locale	1 959 277,00	0,00	0,00	0,00	0,00	0,00	0,00	0,00
732	Fiscalité reversée	368 863,00	0,00	0,00	0,00	0,00	0,00	0,00	0,00
741	D.G.F.	983 000,00	0,00	0,00	0,00	0,00	0,00	0,00	0,00
744	FCTVA	10 000,00	0,00	0,00	0,00	0,00	0,00	0,00	0,00
747	Participations	130 000,00	0,00	0,00	5 000,00	0,00	0,00	0,00	0,00
748	Autres attributions et participations	28 979,00	0,00	0,00	0,00	0,00	0,00	0,00	0,00
752	Revenus des immeubles	41 400,00	0,00	0,00	0,00	0,00	0,00	0,00	0,00
758	Produits divers de gestion courante	21 500,98	0,00	0,00	0,00	0,00	0,00	0,00	0,00
773	Mandats annulés (exercices antérieurs)	500,00	0,00	0,00	0,00	0,00	0,00	0,00	0,00

(1) Détailler les comptes à trois chiffres.

IV – ANNEXES

A – PRESENTATION CROISEE – SECTION DE FONCTIONNEMENT – PRESENTATION DETAILLEE

IV

A2.930

FONCTION 0 – Services généraux (suite 1)

Article / compte nature (1)	Libellé	03						
		031 Assemblée délibérante	032 Conseil éco.,social région./Conseil dév.	033 Conseil cult., éduc., env.	034 Conseils		035 Conseil de territoire	038 Autres instances
					Conseil éco.,soc.,environ.,culture,éduc.			
					0341 Section éco., sociale et environnem.	0342 Section culture, éducation et sports		
DEPENSES		0,00	0,00	0,00	0,00	0,00	0,00	0,00
604	Achats d'études, prestations de services	0,00	0,00	0,00	0,00	0,00	0,00	0,00
606	Achats non stockés de matières et fourni	0,00	0,00	0,00	0,00	0,00	0,00	0,00
611	Contrats de prestations de services	0,00	0,00	0,00	0,00	0,00	0,00	0,00
613	Locations	0,00	0,00	0,00	0,00	0,00	0,00	0,00
615	Entretien et réparations	0,00	0,00	0,00	0,00	0,00	0,00	0,00
616	Primes d'assurances	0,00	0,00	0,00	0,00	0,00	0,00	0,00
617	Etudes et recherches	0,00	0,00	0,00	0,00	0,00	0,00	0,00
618	Divers	0,00	0,00	0,00	0,00	0,00	0,00	0,00
622	Rémunérations intermédiaires, honoraires	0,00	0,00	0,00	0,00	0,00	0,00	0,00
623	Pub., publications, relations publiques	0,00	0,00	0,00	0,00	0,00	0,00	0,00
624	Transports biens, transports collectifs	0,00	0,00	0,00	0,00	0,00	0,00	0,00
625	Déplacements et missions	0,00	0,00	0,00	0,00	0,00	0,00	0,00
626	Frais postaux et frais télécommunication	0,00	0,00	0,00	0,00	0,00	0,00	0,00
627	Services bancaires et assimilés	0,00	0,00	0,00	0,00	0,00	0,00	0,00
628	Divers	0,00	0,00	0,00	0,00	0,00	0,00	0,00
633	Impôts, taxes, versements (autre orga.)	0,00	0,00	0,00	0,00	0,00	0,00	0,00
635	Autres impôts, taxes (Admin Impôts)	0,00	0,00	0,00	0,00	0,00	0,00	0,00
641	Rémunérations du personnel	0,00	0,00	0,00	0,00	0,00	0,00	0,00
645	Charges sécurité sociale et prévoyance	0,00	0,00	0,00	0,00	0,00	0,00	0,00
647	Autres charges sociales	0,00	0,00	0,00	0,00	0,00	0,00	0,00
653	Indemnités	0,00	0,00	0,00	0,00	0,00	0,00	0,00
654	Pertes sur créances irrécouvrables	0,00	0,00	0,00	0,00	0,00	0,00	0,00
655	Contributions obligatoires	0,00	0,00	0,00	0,00	0,00	0,00	0,00
657	Charges intervent° cpt prop. - Subvent°	0,00	0,00	0,00	0,00	0,00	0,00	0,00
658	Charges diverses de gestion courante	0,00	0,00	0,00	0,00	0,00	0,00	0,00
661	Charges d'intérêts	0,00	0,00	0,00	0,00	0,00	0,00	0,00
668	Autres charges financières	0,00	0,00	0,00	0,00	0,00	0,00	0,00
673	Titres annulés (sur exercices antérieurs	0,00	0,00	0,00	0,00	0,00	0,00	0,00
681	Dot. amort. et prov. Charges de fonct.	0,00	0,00	0,00	0,00	0,00	0,00	0,00
739	Reverst. et restit. sur impôts et taxes	0,00	0,00	0,00	0,00	0,00	0,00	0,00

Envoyé en préfecture le 15/04/2024
 Reçu en préfecture le 15/04/2024
 Publié le
 ID : 059-215904897-20240412-DCM_20240412_03-BF



Article / compte nature (1)	Libellé	03 Conseils						035 Conseil de territoire	038 Autres instances
		031 Assemblée délibérante	032 Conseil éco.,social région./Conseil dev.	033 Conseil cult., édu., env.	034 Conseil éco.,soc.,environ.,culture,éduc.				
					0341 Section éco., sociale et environnem.	0342 Section culture, éducation et sports			
RECETTES		0,00	0,00	0,00	0,00	0,00	0,00	0,00	
641	Rémunérations du personnel	0,00	0,00	0,00	0,00	0,00	0,00	0,00	
703	Redevances utilisation du domaine	0,00	0,00	0,00	0,00	0,00	0,00	0,00	
731	Fiscalité locale	0,00	0,00	0,00	0,00	0,00	0,00	0,00	
732	Fiscalité reversée	0,00	0,00	0,00	0,00	0,00	0,00	0,00	
741	D.G.F.	0,00	0,00	0,00	0,00	0,00	0,00	0,00	
744	FCTVA	0,00	0,00	0,00	0,00	0,00	0,00	0,00	
747	Participations	0,00	0,00	0,00	0,00	0,00	0,00	0,00	
748	Autres attributions et participations	0,00	0,00	0,00	0,00	0,00	0,00	0,00	
752	Revenus des immeubles	0,00	0,00	0,00	0,00	0,00	0,00	0,00	
758	Produits divers de gestion courante	0,00	0,00	0,00	0,00	0,00	0,00	0,00	
773	Mandats annulés (exercices antérieurs)	0,00	0,00	0,00	0,00	0,00	0,00	0,00	

(1) Détailler les comptes à trois chiffres.

IV – ANNEXES

A – PRESENTATION CROISEE – SECTION DE FONCTIONNEMENT – PRESENTATION DETAILLEE

IV

A2.930

FONCTION 0 – Services généraux (suite 2)

Article / compte nature (1)	Libellé	04 Coop.décent.act° interrég.,eur.,intern.					TOTAL DU CHAPITRE
		041 Action relevant de la subvention globale	042 Actions interrégionales	043 Actions européennes	044 Aide publique au développement	048 Autres actions	
DEPENSES		0,00	0,00	0,00	0,00	0,00	2 928 152,00
604	Achats d'études, prestations de services	0,00	0,00	0,00	0,00	0,00	29 650,00
606	Achats non stockés de matières et fourni	0,00	0,00	0,00	0,00	0,00	219 795,00
611	Contrats de prestations de services	0,00	0,00	0,00	0,00	0,00	6 000,00
613	Locations	0,00	0,00	0,00	0,00	0,00	59 330,00
615	Entretien et réparations	0,00	0,00	0,00	0,00	0,00	45 394,00
616	Primes d'assurances	0,00	0,00	0,00	0,00	0,00	97 930,00
617	Etudes et recherches	0,00	0,00	0,00	0,00	0,00	2 800,00
618	Divers	0,00	0,00	0,00	0,00	0,00	16 500,00
622	Rémunérations intermédiaires, honoraires	0,00	0,00	0,00	0,00	0,00	21 750,00
623	Pub., publications, relations publiques	0,00	0,00	0,00	0,00	0,00	128 702,00
624	Transports biens, transports collectifs	0,00	0,00	0,00	0,00	0,00	100,00
625	Déplacements et missions	0,00	0,00	0,00	0,00	0,00	215,00
626	Frais postaux et frais télécommunication	0,00	0,00	0,00	0,00	0,00	19 100,00
627	Services bancaires et assimilés	0,00	0,00	0,00	0,00	0,00	160,00
628	Divers	0,00	0,00	0,00	0,00	0,00	16 816,00
633	Impôts, taxes, versements (autre orga.)	0,00	0,00	0,00	0,00	0,00	43 150,00
635	Autres impôts, taxes (Admin Impôts)	0,00	0,00	0,00	0,00	0,00	8 450,00
641	Rémunérations du personnel	0,00	0,00	0,00	0,00	0,00	1 291 600,00
645	Charges sécurité sociale et prévoyance	0,00	0,00	0,00	0,00	0,00	471 100,00
647	Autres charges sociales	0,00	0,00	0,00	0,00	0,00	5 700,00
653	Indemnités	0,00	0,00	0,00	0,00	0,00	136 500,00
654	Pertes sur créances irrécouvrables	0,00	0,00	0,00	0,00	0,00	500,00
655	Contributions obligatoires	0,00	0,00	0,00	0,00	0,00	7 590,00
657	Charges intervent° cpt prop. - Subvent°	0,00	0,00	0,00	0,00	0,00	66 200,00
658	Charges diverses de gestion courante	0,00	0,00	0,00	0,00	0,00	24 930,00
661	Charges d'intérêts	0,00	0,00	0,00	0,00	0,00	195 500,00
668	Autres charges financières	0,00	0,00	0,00	0,00	0,00	140,00
673	Titres annulés (sur exercices antérieurs)	0,00	0,00	0,00	0,00	0,00	500,00
681	Dot. amort. et prov. Charges de fonct.	0,00	0,00	0,00	0,00	0,00	10 050,00
739	Reverst. et restit. sur impôts et taxes	0,00	0,00	0,00	0,00	0,00	2 000,00
RECETTES		0,00	0,00	0,00	0,00	0,00	3 579 419,98
641	Rémunérations du personnel	0,00	0,00	0,00	0,00	0,00	7 000,00

Envoyé en préfecture le 15/04/2024
 Reçu en préfecture le 15/04/2024
 Publié le
 ID : 059-215904897-20240412-DCM_20240412_03-BF



Article / compte nature (1)	Libellé	04 Coop.décent.act* interrég.eur.intern.						TOTAL DU CHAPITRE
		041 Action relevant de la subvention globale	042 Actions interrégionales	043 Actions européennes	044 Aide publique au développement	048 Autres actions		
703	Redevances utilisation du domaine	0,00	0,00	0,00	0,00	0,00	23 900,00	
731	Fiscalité locale	0,00	0,00	0,00	0,00	0,00	1 959 277,00	
732	Fiscalité reversée	0,00	0,00	0,00	0,00	0,00	368 863,00	
741	D.G.F.	0,00	0,00	0,00	0,00	0,00	983 000,00	
744	FCTVA	0,00	0,00	0,00	0,00	0,00	10 000,00	
747	Participations	0,00	0,00	0,00	0,00	0,00	135 000,00	
748	Autres attributions et participations	0,00	0,00	0,00	0,00	0,00	28 979,00	
752	Revenus des immeubles	0,00	0,00	0,00	0,00	0,00	41 400,00	
758	Produits divers de gestion courante	0,00	0,00	0,00	0,00	0,00	21 500,98	
773	Mandats annulés (exercices antérieurs)	0,00	0,00	0,00	0,00	0,00	500,00	

(1) Détailler les comptes à trois chiffres.

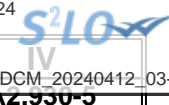

IV – ANNEXES

A – PRESENTATION CROISEE – SECTION DE FONCTIONNEMENT – PRESENTATION DETAILLEE

FONCTION 0-5 – Gestion des fonds européens

Article / compte nature (1)	Libellé	051 FSE	052 FEDER	058 Autres		TOTAL DU CHAPITRE
				0580 FEADER	0581 FEAMP	
	DEPENSES	0,00	0,00	0,00	0,00	0,00
	RECETTES	0,00	0,00	0,00	0,00	0,00

(1) Détailler les comptes à trois chiffres.

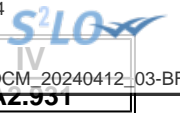

IV – ANNEXES

A – PRESENTATION CROISEE – SECTION DE FONCTIONNEMENT – PRESENTATION DETAILLEE

FONCTION 1 – Sécurité

Article / compte nature (1)	Libellé	10 Services communs	11 Police, sécurité, justice	12 Incendie et secours	13 Hygiène et salubrité publique	18 Autres interv. protect. personnes, biens	TOTAL DU CHAPITRE
DEPENSES		0,00	0,00	2 300,00	0,00	0,00	2 300,00
615	Entretien et réparations	0,00	0,00	2 300,00	0,00	0,00	2 300,00
RECETTES		0,00	0,00	0,00	0,00	0,00	0,00

(1) Détailler les comptes à trois chiffres.

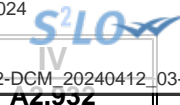

IV – ANNEXES

A – PRESENTATION CROISEE – SECTION DE FONCTIONNEMENT – PRESENTATION DETAILLEE

FONCTION 2 – Enseignement, formation professionnelle et apprentissage

Article / compte nature (1)	Libellé	20	21			22			23	24
		Services communs	Enseignement du premier degré			Enseignement du second degré				
		201	211	212	213	221	222	223		
		Services communs	Ecoles maternelles	Ecoles primaires	Classes regroupées	Collèges	Lycées publics	Lycées privés	Enseignement supérieur	Cités scolaires
DEPENSES		0,00	0,00	0,00	132 433,00	0,00	0,00	0,00	0,00	0,00
604	Achats d'études, prestations de services	0,00	0,00	0,00	5 050,00	0,00	0,00	0,00	0,00	0,00
606	Achats non stockés de matières et fourni	0,00	0,00	0,00	103 250,00	0,00	0,00	0,00	0,00	0,00
613	Locations	0,00	0,00	0,00	1 100,00	0,00	0,00	0,00	0,00	0,00
615	Entretien et réparations	0,00	0,00	0,00	12 833,00	0,00	0,00	0,00	0,00	0,00
624	Transports biens, transports collectifs	0,00	0,00	0,00	6 000,00	0,00	0,00	0,00	0,00	0,00
626	Frais postaux et frais télécommunication	0,00	0,00	0,00	3 550,00	0,00	0,00	0,00	0,00	0,00
651	Charges interv. cpt propre - Aides pers.	0,00	0,00	0,00	650,00	0,00	0,00	0,00	0,00	0,00
RECETTES		0,00	0,00	0,00	0,00	0,00	0,00	0,00	0,00	0,00
706	Prestations de services	0,00	0,00	0,00	0,00	0,00	0,00	0,00	0,00	0,00
747	Participations	0,00	0,00	0,00	0,00	0,00	0,00	0,00	0,00	0,00
758	Produits divers de gestion courante	0,00	0,00	0,00	0,00	0,00	0,00	0,00	0,00	0,00

(1) Détailler les comptes à trois chiffres.

IV – ANNEXES

A – PRESENTATION CROISEE – SECTION DE FONCTIONNEMENT – PRESENTATION DETAILLEE

IV

A2.932

FONCTION 2 – Enseignement, formation professionnelle et apprentissage (suite 1)

Article / compte nature (1)	Libellé	25												258 Autres
		Formation professionnelle												
		251 Insertion sociale et professionnelle	252 Formation professionnalisante personnes	253 Formation certifiante des personnes	254 Formation des actifs occupés	255 Rémunération des stagiaires	256 CNFPT - Formation des actifs occupés					257 CNFPT et CDG - missions spécifiques		
							2561 Missions statutaires et réglementaires	2562 Développement des compétences	2563 Évolution et transition professionnelle	2564 Organisation des activités pédagogiques	2565 Autres	2571 Concours	2572 Missions administratives	
DEPENSES		0,00	0,00	0,00	0,00	0,00	0,00	0,00	0,00	0,00	0,00	0,00	0,00	0,00
604	Achats d'études, prestations de services	0,00	0,00	0,00	0,00	0,00	0,00	0,00	0,00	0,00	0,00	0,00	0,00	0,00
606	Achats non stockés de matières et fourni	0,00	0,00	0,00	0,00	0,00	0,00	0,00	0,00	0,00	0,00	0,00	0,00	0,00
613	Locations	0,00	0,00	0,00	0,00	0,00	0,00	0,00	0,00	0,00	0,00	0,00	0,00	0,00
615	Entretien et réparations	0,00	0,00	0,00	0,00	0,00	0,00	0,00	0,00	0,00	0,00	0,00	0,00	0,00
624	Transports biens, transports collectifs	0,00	0,00	0,00	0,00	0,00	0,00	0,00	0,00	0,00	0,00	0,00	0,00	0,00
626	Frais postaux et frais télécommunication	0,00	0,00	0,00	0,00	0,00	0,00	0,00	0,00	0,00	0,00	0,00	0,00	0,00
651	Charges interv. cpt propre - Aides pers.	0,00	0,00	0,00	0,00	0,00	0,00	0,00	0,00	0,00	0,00	0,00	0,00	0,00
RECETTES		0,00	0,00	0,00	0,00	0,00	0,00	0,00	0,00	0,00	0,00	0,00	0,00	0,00
706	Prestations de services	0,00	0,00	0,00	0,00	0,00	0,00	0,00	0,00	0,00	0,00	0,00	0,00	0,00
747	Participations	0,00	0,00	0,00	0,00	0,00	0,00	0,00	0,00	0,00	0,00	0,00	0,00	0,00
758	Produits divers de gestion courante	0,00	0,00	0,00	0,00	0,00	0,00	0,00	0,00	0,00	0,00	0,00	0,00	0,00

(1) Détailler les comptes à trois chiffres.

IV – ANNEXES

A – PRESENTATION CROISEE – SECTION DE FONCTIONNEMENT – PRESENTATION DETAILLEE

IV

A2.932

FONCTION 2 – Enseignement, formation professionnelle et apprentissage (suite 2)

Article / compte nature (1)	Libellé	26 Apprentissage	27 Formation sanitaire et sociale	28 Autres services périscolaires et annexes					29 Sécurité	TOTAL DU CHAPITRE
				281 Hébergement et restauration scolaires	282 Sport scolaire	283 Médecine scolaire	284 Classes de découverte	288 Autre service annexe de l'enseignement		
DEPENSES		0,00	0,00	111 540,00	0,00	0,00	0,00	0,00	0,00	243 973,00
604	Achats d'études, prestations de services	0,00	0,00	90 000,00	0,00	0,00	0,00	0,00	0,00	95 050,00
606	Achats non stockés de matières et fourni	0,00	0,00	18 050,00	0,00	0,00	0,00	0,00	0,00	121 300,00
613	Locations	0,00	0,00	0,00	0,00	0,00	0,00	0,00	0,00	1 100,00
615	Entretien et réparations	0,00	0,00	2 620,00	0,00	0,00	0,00	0,00	0,00	15 453,00
624	Transports biens, transports collectifs	0,00	0,00	0,00	0,00	0,00	0,00	0,00	0,00	6 000,00
626	Frais postaux et frais télécommunication	0,00	0,00	870,00	0,00	0,00	0,00	0,00	0,00	4 420,00
651	Charges interv. cpt propre - Aides pers.	0,00	0,00	0,00	0,00	0,00	0,00	0,00	0,00	650,00
RECETTES		0,00	0,00	146 000,00	0,00	0,00	0,00	0,00	0,00	146 000,00
706	Prestations de services	0,00	0,00	100 000,00	0,00	0,00	0,00	0,00	0,00	100 000,00
747	Participations	0,00	0,00	43 300,00	0,00	0,00	0,00	0,00	0,00	43 300,00
758	Produits divers de gestion courante	0,00	0,00	2 700,00	0,00	0,00	0,00	0,00	0,00	2 700,00

(1) Détailler les comptes à trois chiffres.

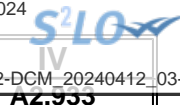

IV – ANNEXES

A – PRESENTATION CROISEE – SECTION DE FONCTIONNEMENT – PRESENTATION DETAILLEE

FONCTION 3 – Culture, vie sociale, jeunesse, sports et loisirs

Article / compte nature (1)	Libellé	30 Services communs	31 Culture							
			311 Activités artist.,actions et manif.cult.	312 Patrimoine	313 Bibliothèques, médiathèques	314 Musées	315 Services d'archives	316 Théâtres et spectacles vivants	317 Cinémas et autres salles de spectacles	318 Archéologie préventive
DEPENSES		0,00	0,00	0,00	0,00	0,00	0,00	0,00	0,00	0,00
604	Achats d'études, prestations de services	0,00	0,00	0,00	0,00	0,00	0,00	0,00	0,00	0,00
606	Achats non stockés de matières et fourni	0,00	0,00	0,00	0,00	0,00	0,00	0,00	0,00	0,00
613	Locations	0,00	0,00	0,00	0,00	0,00	0,00	0,00	0,00	0,00
615	Entretien et réparations	0,00	0,00	0,00	0,00	0,00	0,00	0,00	0,00	0,00
624	Transports biens, transports collectifs	0,00	0,00	0,00	0,00	0,00	0,00	0,00	0,00	0,00
RECETTES		0,00	0,00	0,00	0,00	0,00	0,00	0,00	0,00	0,00
706	Prestations de services	0,00	0,00	0,00	0,00	0,00	0,00	0,00	0,00	0,00
747	Participations	0,00	0,00	0,00	0,00	0,00	0,00	0,00	0,00	0,00

(1) Détailler les comptes à trois chiffres.

IV – ANNEXES

A – PRESENTATION CROISEE – SECTION DE FONCTIONNEMENT – PRESENTATION DETAILLEE

IV

A2.933

FONCTION 3 – Culture, vie sociale, jeunesse, sports et loisirs (suite 1)

Article / compte nature (1)	Libellé	32 Sports (autres que scolaires)					
		321 Salles de sport, gymnases	322 Stades	323 Piscines	324 Centres de formation sportifs	325 Autres équipements sportifs ou loisirs	326 Manifestations sportives
DEPENSES		500,00	18 800,00	0,00	0,00	350,00	0,00
604	Achats d'études, prestations de services	0,00	0,00	0,00	0,00	0,00	0,00
606	Achats non stockés de matières et fourni	0,00	17 300,00	0,00	0,00	0,00	0,00
613	Locations	0,00	0,00	0,00	0,00	0,00	0,00
615	Entretien et réparations	500,00	1 500,00	0,00	0,00	350,00	0,00
624	Transports biens, transports collectifs	0,00	0,00	0,00	0,00	0,00	0,00
RÉCETTES		0,00	0,00	0,00	0,00	0,00	0,00
706	Prestations de services	0,00	0,00	0,00	0,00	0,00	0,00
747	Participations	0,00	0,00	0,00	0,00	0,00	0,00

(1) Détailler les comptes à trois chiffres.

IV – ANNEXES

A – PRESENTATION CROISEE – SECTION DE FONCTIONNEMENT – PRESENTATION DETAILLEE

IV

A2.933

FONCTION 3 – Culture, vie sociale, jeunesse, sports et loisirs (suite 2)

Article / compte nature (1)	Libellé	33 Jeunesse (action socio-éduc.) et loisirs			34 Vie sociale et citoyenne		39 Sécurité	TOTAL DU CHAPITRE
		331 Centres de loisirs	332 Colonies de vacances	338 Autres activités pour les jeunes	341 Egalité entre les femmes et les hommes	348 Autres		
DEPENSES		62 150,00	0,00	0,00	0,00	0,00	0,00	81 800,00
604	Achats d'études, prestations de services	35 200,00	0,00	0,00	0,00	0,00	0,00	35 200,00
606	Achats non stockés de matières et fourni	9 250,00	0,00	0,00	0,00	0,00	0,00	26 550,00
613	Locations	600,00	0,00	0,00	0,00	0,00	0,00	600,00
615	Entretien et réparations	0,00	0,00	0,00	0,00	0,00	0,00	2 350,00
624	Transports biens, transports collectifs	17 100,00	0,00	0,00	0,00	0,00	0,00	17 100,00
RECETTES		81 000,00	0,00	0,00	0,00	0,00	0,00	81 000,00
706	Prestations de services	51 000,00	0,00	0,00	0,00	0,00	0,00	51 000,00
747	Participations	30 000,00	0,00	0,00	0,00	0,00	0,00	30 000,00

(1) Détailler les comptes à trois chiffres.

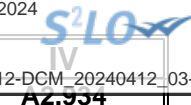

IV – ANNEXES

A – PRESENTATION CROISEE – SECTION DE FONCTIONNEMENT – PRESENTATION DETAILLEE

FONCTION 4 – Santé et action sociale (hors APA et RSA/Régularisation de RMI)

Article / compte nature (1)	Libellé	41 Santé					
		410 Services communs	411 PMI et planification familiale	412 Prévention et éducation pour la santé	413 Sécurité alimentaire	414 Dispensaires et autres éts sanitaires	418 Autres actions
DEPENSES		0,00	0,00	0,00	0,00	0,00	0,00
604	Achats d'études, prestations de services	0,00	0,00	0,00	0,00	0,00	0,00
606	Achats non stockés de matières et fourni	0,00	0,00	0,00	0,00	0,00	0,00
624	Transports biens, transports collectifs	0,00	0,00	0,00	0,00	0,00	0,00
655	Contributions obligatoires	0,00	0,00	0,00	0,00	0,00	0,00
657	Charges intervent° cpt prop. - Subvent°	0,00	0,00	0,00	0,00	0,00	0,00
RECETTES		0,00	0,00	0,00	0,00	0,00	0,00
706	Prestations de services	0,00	0,00	0,00	0,00	0,00	0,00
747	Participations	0,00	0,00	0,00	0,00	0,00	0,00

(1) Détailler les comptes à trois chiffres.

IV – ANNEXES

A – PRESENTATION CROISEE – SECTION DE FONCTIONNEMENT – PRESENTATION DETAILLEE

IV

A2.934

FONCTION 4 – Santé et action sociale (hors APA et RSA/Régularisation de RMI) (suite 1)

Article / compte nature (1)	Libellé	42 Action sociale							
		420 Services communs	421 Famille et enfance				422 Petite enfance		
			4211 Actions en faveur de la maternité	4212 Aides à la famille	4213 Aides sociales à l'enfance	4214 Adolescence	4221 Crèches et garderies	4222 Multi accueil	4228 Autres actions pour la petite enfance
DEPENSES		180 000,00	0,00	0,00	6 710,00	0,00	11 200,00	0,00	0,00
604	Achats d'études, prestations de services	0,00	0,00	0,00	0,00	0,00	1 000,00	0,00	0,00
606	Achats non stockés de matières et fourni	0,00	0,00	0,00	0,00	0,00	9 700,00	0,00	0,00
624	Transports biens, transports collectifs	0,00	0,00	0,00	0,00	0,00	500,00	0,00	0,00
655	Contributions obligatoires	0,00	0,00	0,00	6 710,00	0,00	0,00	0,00	0,00
657	Charges intervent° cpt prop. - Subvent°	180 000,00	0,00	0,00	0,00	0,00	0,00	0,00	0,00
RECETTES		0,00	0,00	0,00	0,00	0,00	80 000,00	0,00	0,00
706	Prestations de services	0,00	0,00	0,00	0,00	0,00	40 000,00	0,00	0,00
747	Participations	0,00	0,00	0,00	0,00	0,00	40 000,00	0,00	0,00

(1) Détailler les comptes à trois chiffres.

IV – ANNEXES

A – PRESENTATION CROISEE – SECTION DE FONCTIONNEMENT – PRESENTATION DETAILLEE

IV

A2.934

FONCTION 4 – Santé et action sociale (hors APA et RSA/Régularisation de RMI) (suite 2)

Article / compte nature (1)	Libellé	42					TOTAL DU CHAPITRE	
		Action sociale						
		423 Personnes âgées			424 Personnes en difficulté	425 Personnes handicapées		428 Autres interventions sociales
		4231 Forfait autonomie	4232 Autres actions de prévention	4238 Autres actions pour les personnes âgées				
DEPENSES		0,00	0,00	0,00	0,00	0,00	0,00	197 910,00
604	Achats d'études, prestations de services	0,00	0,00	0,00	0,00	0,00	0,00	1 000,00
606	Achats non stockés de matières et fourni	0,00	0,00	0,00	0,00	0,00	0,00	9 700,00
624	Transports biens, transports collectifs	0,00	0,00	0,00	0,00	0,00	0,00	500,00
655	Contributions obligatoires	0,00	0,00	0,00	0,00	0,00	0,00	6 710,00
657	Charges intervent° cpt prop. - Subvent°	0,00	0,00	0,00	0,00	0,00	0,00	180 000,00
RECETTES		0,00	0,00	0,00	0,00	0,00	0,00	80 000,00
706	Prestations de services	0,00	0,00	0,00	0,00	0,00	0,00	40 000,00
747	Participations	0,00	0,00	0,00	0,00	0,00	0,00	40 000,00

(1) Détailler les comptes à trois chiffres.

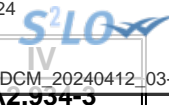

IV – ANNEXES

A – PRESENTATION CROISEE – SECTION DE FONCTIONNEMENT – PRESENTATION DETAILLEE

FONCTION 4-3 – APA

Article / compte nature (1)	Libellé	430 Services communs	431 APA à domicile	432 APA versée aux bénéf. en établissement	433 APA versée à l'établissement	TOTAL DU CHAPITRE
	DEPENSES	0,00	0,00	0,00	0,00	0,00
	RECETTES	0,00	0,00	0,00	0,00	0,00

(1) Détailler les comptes à trois chiffres.

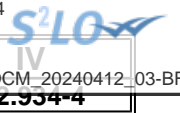

IV – ANNEXES

A – PRESENTATION CROISEE – SECTION DE FONCTIONNEMENT – PRESENTATION DETAILLEE

FONCTION 4-4 – RSA / Régularisation de RMI

Article / compte nature (1)	Libellé	441 Insertion sociale	442 Santé	443 Logement	444 Insertion professionnelle	445 Evaluation des dépenses engagées	446 Dépenses de structure	447 RSA allocations	448 Autres dépenses au titre du RSA	TOTAL DU CHAPITRE
	DEPENSES	0,00	0,00	0,00	0,00	0,00	0,00	0,00	0,00	0,00
	RECETTES	0,00	0,00	0,00	0,00	0,00	0,00	0,00	0,00	0,00

(1) Détailler les comptes à trois chiffres.

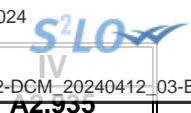

IV – ANNEXES

A – PRESENTATION CROISEE – SECTION DE FONCTIONNEMENT – PRESENTATION DETAILLEE

FONCTION 5 – Aménagement des territoires et habitat

Article / compte nature (1)	Libellé	50	51						
		Services communs	Aménagement et services urbains						
		50	510	511	512	513	514	515	518
		Services communs	Services communs	Espaces verts urbains	Eclairage public	Art public	Electrification	Opérations d'aménagement	Autres actions d'aménagement urbain
DEPENSES		0,00	0,00	53 950,00	48 100,00	0,00	0,00	0,00	0,00
604	Achats d'études, prestations de services	0,00	0,00	2 000,00	0,00	0,00	0,00	0,00	0,00
606	Achats non stockés de matières et fourni	0,00	0,00	11 450,00	40 300,00	0,00	0,00	0,00	0,00
615	Entretien et réparations	0,00	0,00	40 500,00	7 800,00	0,00	0,00	0,00	0,00
RECETTES		0,00	0,00	0,00	0,00	0,00	0,00	0,00	0,00

(1) Détailler les comptes à trois chiffres.

IV – ANNEXES

A – PRESENTATION CROISEE – SECTION DE FONCTIONNEMENT – PRESENTATION DETAILLEE

IV

A2.935

FONCTION 5 – Aménagement des territoires et habitat (suite 1)

Article / compte nature (1)	Libellé	52 Politique de la ville	53 Agglomérations et villes moyennes	54 Espace rural et autres espaces de dév.	55 Habitat (Logement)				
					551 Parc privé de la collectivité	552 Aide au secteur locatif	553 Aide à l'accession à la propriété	554 Aire d'accueil des gens du voyage	555 Logement social
DEPENSES		0,00	0,00	0,00	0,00	0,00	0,00	0,00	0,00
604	Achats d'études, prestations de services	0,00	0,00	0,00	0,00	0,00	0,00	0,00	0,00
606	Achats non stockés de matières et fourni	0,00	0,00	0,00	0,00	0,00	0,00	0,00	0,00
615	Entretien et réparations	0,00	0,00	0,00	0,00	0,00	0,00	0,00	0,00
RECETTES		0,00	0,00	0,00	0,00	0,00	0,00	0,00	0,00

(1) Détailler les comptes à trois chiffres.

IV – ANNEXES

A – PRESENTATION CROISEE – SECTION DE FONCTIONNEMENT – PRESENTATION DETAILLEE

IV

A2.935

FONCTION 5 – Aménagement des territoires et habitat (suite 2)

Article / compte nature (1)	Libellé	56 Actions en faveur du littoral	57 Techno. de l'information et de la comm.	58 Autres actions		59 Sécurité	TOTAL DU CHAPITRE
				581 Réserves Foncières	588 Autres actions d'aménagement		
DEPENSES		0,00	0,00	0,00	0,00	0,00	102 050,00
604	Achats d'études, prestations de services	0,00	0,00	0,00	0,00	0,00	2 000,00
606	Achats non stockés de matières et fourni	0,00	0,00	0,00	0,00	0,00	51 750,00
615	Entretien et réparations	0,00	0,00	0,00	0,00	0,00	48 300,00
RECETTES		0,00	0,00	0,00	0,00	0,00	0,00

(1) Détailler les comptes à trois chiffres.

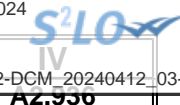

IV – ANNEXES

A – PRESENTATION CROISEE – SECTION DE FONCTIONNEMENT – PRESENTATION DETAILLEE

FONCTION 6 – Action économique

Article / compte nature (1)	Libellé	60 Services communs	61 Interventions économiques transversales	62 Structure d'animation et de dév. éco.	63 Actions sectorielles			
					631 Agriculture, pêche et agro-alimentaire		632 Industrie, commerce et artisanat	633 Développement touristique
					6311 Laboratoire	6312 Autres		
	DEPENSES	0,00	0,00	0,00	0,00	0,00	0,00	0,00
	RECETTES	0,00	0,00	0,00	0,00	0,00	0,00	0,00

(1) Détailler les comptes à trois chiffres.

IV – ANNEXES

A – PRESENTATION CROISEE – SECTION DE FONCTIONNEMENT – PRESENTATION DETAILLEE

IV

A2.936

FONCTION 6 – Action économique (suite)

Article / compte nature (1)	Libellé	64 Rayonnement, attractivité du territoire	65 Insertion éco. et éco.sociale, solidaire	66 Maintien et dév. des services publics	67 Recherche et innovation	68 Autres actions	TOTAL DU CHAPITRE
	DEPENSES	0,00	0,00	0,00	0,00	0,00	0,00
	RECETTES	0,00	0,00	0,00	0,00	0,00	0,00

(1) Détailler les comptes à trois chiffres.

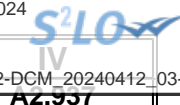

IV – ANNEXES

A – PRESENTATION CROISEE – SECTION DE FONCTIONNEMENT – PRESENTATION DETAILLEE

FONCTION 7 – Environnement

Article / compte nature (1)	Libellé	70 Services communs	71 Actions transversales	72 Actions déchets et propreté urbaine					
				720 Services communs collecte et propreté	721 Collecte et traitement des déchets			722 Propreté urbaine	
					7211 Actions prévention et sensibilisation	7212 Collecte des déchets	7213 Tri, valorisation, traitement déchets	7221 Actions prévention et sensibilisation	7222 Action propreté urbaine et nettoiemnt
	DEPENSES	0,00	0,00	0,00	0,00	0,00	0,00	0,00	0,00
655	Contributions obligatoires	0,00	0,00	0,00	0,00	0,00	0,00	0,00	0,00
	RECETTES	0,00	0,00	0,00	0,00	0,00	0,00	0,00	0,00

(1) Détailler les comptes à trois chiffres.

IV – ANNEXES

A – PRESENTATION CROISEE – SECTION DE FONCTIONNEMENT – PRESENTATION DETAILLEE

IV

A2.937

FONCTION 7 – Environnement (suite 1)

Article / compte nature (1)	Libellé	73 Actions en matière de gestion des eaux					74 Politique de l'air
		731 Politique de l'eau	732 Eau potable	733 Assainissement	734 Eaux pluviales	735 Lutte contre les inondations	
	DEPENSES	0,00	0,00	0,00	0,00	0,00	0,00
655	Contributions obligatoires	0,00	0,00	0,00	0,00	0,00	0,00
	RECETTES	0,00	0,00	0,00	0,00	0,00	0,00

(1) Détailler les comptes à trois chiffres.

IV – ANNEXES

A – PRESENTATION CROISEE – SECTION DE FONCTIONNEMENT – PRESENTATION DETAILLEE

IV

A2.937

FONCTION 7 – Environnement (suite 2)

Article / compte nature (1)	Libellé	75 Politique de l'énergie				76 Préserv. patrim. naturel,risques techno.	77 Environnement infrastructures transports	78 Autres actions	TOTAL DU CHAPITRE	
		751 Réseaux de chaleur et de froid	752 Energie photovoltaïque	753 Energie éolienne	754 Energie hydraulique					758 Autres actions
	DEPENSES	0,00	0,00	0,00	0,00	0,00	5 700,00	0,00	0,00	5 700,00
655	Contributions obligatoires	0,00	0,00	0,00	0,00	0,00	5 700,00	0,00	0,00	5 700,00
	RECETTES	0,00	0,00	0,00	0,00	0,00	0,00	0,00	0,00	0,00

(1) Détailler les comptes à trois chiffres.

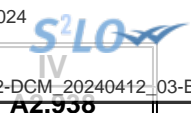

IV – ANNEXES

A – PRESENTATION CROISEE – SECTION DE FONCTIONNEMENT – PRESENTATION DETAILLEE

FONCTION 8 – Transports

Article / compte nature (1)	Libellé	80 Services communs	81 Transports scolaires	82 Transports publics de voyageurs						
				820 Services communs	821 Transport sur route	822 Transport ferroviaire	823 Transport fluvial	824 Transport maritime	825 Transport aérien	828 Autres transports
DEPENSES		0,00	0,00	0,00	0,00	0,00	0,00	0,00	0,00	0,00
606	Achats non stockés de matières et fourni	0,00	0,00	0,00	0,00	0,00	0,00	0,00	0,00	0,00
615	Entretien et réparations	0,00	0,00	0,00	0,00	0,00	0,00	0,00	0,00	0,00
RECETTES		0,00	0,00	0,00	0,00	0,00	0,00	0,00	0,00	0,00

(1) Détailler les comptes à trois chiffres.

IV – ANNEXES

A – PRESENTATION CROISEE – SECTION DE FONCTIONNEMENT – PRESENTATION DETAILLEE

IV

A2.938

FONCTION 8 – Transports (suite 1)

Article / compte nature (1)	Libellé	83 Transports de marchandises						
		830 Services communs	831 Fret routier	832 Fret ferroviaire	833 Fret fluvial	834 Fret maritime	835 Fret aérien	838 Autres transports
DEPENSES		0,00	0,00	0,00	0,00	0,00	0,00	0,00
606	Achats non stockés de matières et fourni	0,00	0,00	0,00	0,00	0,00	0,00	0,00
615	Entretien et réparations	0,00	0,00	0,00	0,00	0,00	0,00	0,00
RECETTES		0,00	0,00	0,00	0,00	0,00	0,00	0,00

(1) Détailler les comptes à trois chiffres.



IV – ANNEXES

A – PRESENTATION CROISEE – SECTION DE FONCTIONNEMENT – PRESENTATION DETAILLEE

IV

A2.938

FONCTION 8 – Transports (suite 2)

Article / compte nature (1)	Libellé	84 Voirie							
		841 Voirie nationale	842 Voirie régionale	843 Voirie départementale	844 Voirie métropolitaine	845 Voirie communale	846 Viabilité hivernale et aléas climatiques	847 Equipements de voirie	849 Sécurité routière
DEPENSES		0,00	0,00	0,00	0,00	5 665,00	0,00	7 200,00	0,00
606	Achats non stockés de matières et fourni	0,00	0,00	0,00	0,00	3 465,00	0,00	6 100,00	0,00
615	Entretien et réparations	0,00	0,00	0,00	0,00	2 200,00	0,00	1 100,00	0,00
RECETTES		0,00	0,00	0,00	0,00	0,00	0,00	0,00	0,00

(1) Détailler les comptes à trois chiffres.

IV – ANNEXES

A – PRESENTATION CROISEE – SECTION DE FONCTIONNEMENT – PRESENTATION DETAILLEE

IV

A2.938

FONCTION 8 – Transports (suite 3)

Article / compte nature (1)	Libellé	85 Infrastructures					86 Liaisons multimodales	87 Circulations douces	89 Sécurité	TOTAL DU CHAPITRE
		851 Gares, autres infrastructures routières	852 Gares et autres infrastructures ferrov.	853 Haltes, autres infrastructures fluviales	854 Ports, autres infrastructures portuaires	855 Aéroports et autres infrastructures				
DEPENSES		0,00	0,00	0,00	0,00	0,00	0,00	0,00	12 865,00	
606	Achats non stockés de matières et fourni	0,00	0,00	0,00	0,00	0,00	0,00	0,00	9 565,00	
615	Entretien et réparations	0,00	0,00	0,00	0,00	0,00	0,00	0,00	3 300,00	
RECETTES		0,00	0,00	0,00	0,00	0,00	0,00	0,00	0,00	

(1) Détailler les comptes à trois chiffres.

IV – ANNEXES

ANNEXES PATRIMONIALES – ETAT DE LA DETTE – DETAIL DES CREDITS DE TRESORERIE

B1.1 – DETAIL DES CREDITS DE TRESORERIE (1)

Nature (Pour chaque ligne, indiquer le numéro de contrat)	Date de la décision de réaliser la ligne de trésorerie (2)	Montant maximum autorisé au 01/01/N	Montant des tirages N-1	Montant des remboursements N-1		Encours restant dû au 01/01/N
				Intérêts (3)	Remboursement du tirage	
5191 Avances du Trésor						
5192 Avances de trésorerie						
51931 Lignes de trésorerie						
2708	27/05/2020	250 000,00	250 000,00	888,21	250 000,00	0,00
51932 Lignes de trésorerie liées à un emprunt						
5194 Billets de trésorerie						
5198 Autres crédits de trésorerie						
519 Crédits de trésorerie (Total)		250 000,00	250 000,00	888,21	250 000,00	0,00

(1) Circulaire n° NOR : INTB8900071C du 22/02/1989.

(2) Indiquer la date de la délibération de l'assemblée autorisant la ligne de trésorerie ou la date de la décision de l'ordonnateur de réaliser la ligne de trésorerie sur la base d'un montant maximum autorisé par l'organe délibérant (article M. 4221-5 du CGCT).

(3) Il s'agit des intérêts comptabilisés au compte 6615.

IV – ANNEXES

ANNEXES PATRIMONIALES – ETAT DE LA DETTE – REPARTITION PAR NATURE DE DETTE

B1.2 – REPARTITION PAR NATURE DE DETTE (hors 16449 et 166)

Nature (Pour chaque ligne, indiquer le numéro de contrat)	Emprunts et dettes à l'origine du contrat													
	Organisme prêteur ou chef de file	Date de signature	Date d'émission ou date de mobilisation (1)	Date du premier remboursement	Nominal (2)	Type de taux d'intérêt (3)	Index (4)	Taux initial		Devise	Périodicité des remboursements (6)	Profil d'amortissement (7)	Possibilité de remboursement anticipé O/N	Catégorie d'emprunt (8)
								Niveau de taux (5)	Taux actuariel					
163 Emprunts obligataires (Total)					0,00									
164 Emprunts auprès des établissements financiers (Total)					8 984 600,00									
1641 Emprunts en euros (total)					8 984 600,00									
20110084-001	CAISSE D'EPARGNE HAUTS DE FRANCE	18/05/2011		06/05/2018	2 800 000,00	F		4,740	4,824		T	P		A-1
20110084-002	CAISSE D'EPARGNE HAUTS DE FRANCE	15/04/2013		15/04/2018	700 000,00	F		4,250	4,348		T	P		A-1
2094	SA AGENCE FRANCE LOCALE	17/03/2022		20/07/2022	2 400 000,00	F		1,360	1,390		T	C		A-1
2647	SA AGENCE FRANCE LOCALE	22/03/2023		20/09/2023	125 000,00	F		3,600	3,600		A	F	O	A-1
5033136	CAISSE DES DEPOTS ET CONSIGNATIONS	05/02/2014		01/06/2014	1 129 600,00	F		2,231	2,293		T	C		A-1
7795777	CAISSE D'EPARGNE HAUTS DE FRANCE	12/10/2010		25/01/2011	330 000,00	F		3,100	3,100		T	P		A-1
908-918	SA AGENCE FRANCE LOCALE	25/02/2019		21/12/2020	1 500 000,00	F		1,990	1,766		T	X Echéance constante		A-1
1643 Emprunts en devises (total)					0,00									
16441 Emprunts assortis d'une option de tirage sur ligne de trésorerie (total)					0,00									
165 Dépôts et cautionnements reçus (Total)					0,00									
167 Emprunts et dettes assortis de conditions particulières (Total)					0,00									
1671 Avances consolidées du Trésor (total)					0,00									
1672 Emprunts sur comptes spéciaux du Trésor (total)					0,00									



Nature (Pour chaque ligne, indiquer le numéro de contrat)	Emprunts et dettes à l'origine du contrat											dité des remboursements (6)	Proportion d'amortissement (7)	de remboursement anticipé O/N	gorie d'emprunt (8)		
	Organisme prêteur ou chef de file	Date de signature	Date d'émission ou date de mobilisation (1)	Date du premier remboursement	Nominal (2)	Type de taux d'intérêt (3)	Index (4)	Taux initial		Devise							
								Niveau de taux (5)	Taux actuariel								
1675 Dettes pour METP et PPP (total)					0,00												
1676 Dettes envers locataires-acquéreurs (total)					0,00												
1678 Autres emprunts et dettes (total)					0,00												
168 Emprunts et dettes assimilés (Total)					0,00												
1681 Autres emprunts (total) (9)					0,00												
1682 Bons à moyen terme négociables (total)					0,00												
1687 Autres dettes (total)					0,00												
Total général					8 984 600,00												

(1) Si un emprunt donne lieu à plusieurs mobilisations, indiquer la date de la première mobilisation.

(2) Nominal : montant emprunté à l'origine.

(3) Type de taux d'intérêt : F : fixe ; V : variable simple ; C : complexe ; R : préfixé (c'est-à-dire un taux variable qui n'est pas seulement défini comme la simple addition d'un taux usuel de référence et d'une marge exprimée en point de pourcentage).

(4) Mentionner le ou les types d'index (ex : Euribor 3 mois).

(5) Indiquer le niveau de taux à l'origine du contrat.

(6) Indiquer la périodicité des remboursements : A : annuelle , B : bimestrielle, T : trimestrielle, X autre.

(7) Indiquer C pour amortissement constant, P pour amortissement progressif, F pour *in fine*, X pour autres à préciser.

(8) Catégorie d'emprunt à l'origine. Exemple A-1 (cf. la classification des emprunts suivant la typologie de la circulaire IOCB1015077C du 25 juin 2010 sur les produits financiers offerts aux collectivités territoriales).

(9) Y compris les avances remboursables consenties au titre de l'article 25 de la loi n°2020-935 du 30 juillet 2020 de finances rectificative pour 2020, portant attribution des avances remboursables sur les recettes fiscales prévues aux articles 1594 A et 1595 du code général des impôts

IV – ANNEXES

ANNEXES PATRIMONIALES – ETAT DE LA DETTE – REPARTITION PAR NATURE DE DETTE

B1.2

B1.2 – REPARTITION PAR NATURE DE DETTE (hors 16449 et 166) (suite)

Nature (Pour chaque ligne, indiquer le numéro de contrat)	Emprunts et dettes au 01/01/N											
	Couverture ? O/N (11)	Montant couvert	Catégorie d'emprunt après couverture éventuelle (12)	Capital restant dû au 01/01/N	Durée résiduelle (en années)	Taux d'intérêt			Annuité de l'exercice			ICNE de l'exercice
						Type de taux (13)	Index (14)	Niveau de taux d'intérêt à la date de vote du budget (15)	Capital	Charges d'intérêt (16)	Intérêts perçus (le cas échéant) (17)	
163 Emprunts obligataires (Total)		0,00		0,00					0,00	0,00	0,00	0,00
164 Emprunts auprès des établissements financiers (Total)		0,00		6 818 619,54					323 799,64	195 181,47	0,00	25 191,22
1641 Emprunts en euros (total)		0,00		6 818 619,54					323 799,64	195 181,47	0,00	25 191,22
20110084-001		0,00	A-1	1 676 238,87	12,58	F		4,824	98 202,95	77 725,29	0,00	11 427,61
20110084-002		0,00	A-1	464 411,96	14,25	F		4,348	23 706,02	19 363,02	0,00	3 954,11
2094		0,00	A-1	2 256 000,00	23,25	F		1,390	96 000,00	30 783,15	0,00	5 875,20
2647		0,00	A-1	125 000,00	1,42	F		3,600	0,00	4 575,00	0,00	137,50
5033136		0,00	A-1	899 221,02	34,17	F		2,293	29 726,32	35 002,20	0,00	2 855,83
7795777		0,00	A-1	53 311,57	1,75	F		3,100	26 244,08	1 349,52	0,00	153,83
908-918		0,00	A-1	1 344 436,12	21,67	F		1,766	49 920,27	26 383,29	0,00	787,14
1643 Emprunts en devises (total)		0,00		0,00					0,00	0,00	0,00	0,00
16441 Emprunts assortis d'une option de tirage sur ligne de trésorerie (total) (10)		0,00		0,00					0,00	0,00	0,00	0,00
165 Dépôts et cautionnements reçus (Total)		0,00		0,00					0,00	0,00	0,00	0,00
167 Emprunts et dettes assortis de conditions particulières (Total)		0,00		0,00					0,00	0,00	0,00	0,00
1671 Avances consolidées du Trésor (total)		0,00		0,00					0,00	0,00	0,00	0,00
1672 Emprunts sur comptes spéciaux (total)		0,00		0,00					0,00	0,00	0,00	0,00
1675 Dettes pour METP et PPP (total)		0,00		0,00					0,00	0,00	0,00	0,00
1676 Dettes envers locataires-acquéreurs (total)		0,00		0,00					0,00	0,00	0,00	0,00
1678 Autres emprunts et dettes (total)		0,00		0,00					0,00	0,00	0,00	0,00
168 Emprunts et dettes assimilés (Total)		0,00		0,00					0,00	0,00	0,00	0,00
1681 Autres emprunts (total)		0,00		0,00					0,00	0,00	0,00	0,00

Nature (Pour chaque ligne, indiquer le numéro de contrat)	Emprunts et dettes au 01/01/N											
	Couverture ? O/N (11)	Montant couvert	Catégorie d'emprunt après couverture éventuelle (12)	Capital restant dû au 01/01/N	Durée résiduelle (en années)	Taux d'intérêt			Annuité			
						Type de taux (13)	Index (14)	Niveau de taux d'intérêt à la date de vote du budget (15)	Capital	Charges d'intérêt (16)	Intérêts perçus (le cas échéant) (17)	ICNE de l'exercice
1682 Bons à moyen terme négociables (total)		0,00		0,00					0,00	0,00	0,00	0,00
1687 Autres dettes (total)		0,00		0,00					0,00	0,00	0,00	0,00
Total général		0,00		6 818 619,54					323 799,64	195 181,47	0,00	25 191,22

(10) S'agissant des emprunts assortis d'une ligne de trésorerie, il faut faire ressortir le remboursement du capital de la dette prévue pour l'exercice correspondant au véritable endettement.

(11) Si l'emprunt est soumis à couverture, il convient de compléter le tableau « détail des opérations de couverture ».

(12) Catégorie d'emprunt. Exemple A-1 (cf. la classification des emprunts suivant la typologie de la circulaire IOCB1015077C du 25 juin 2010 sur les produits financiers offerts aux collectivités territoriales).

(13) Type de taux d'intérêt après opérations de couverture : F : fixe ; V : variable simple ; C : complexe (c'est-à-dire un taux variable qui n'est pas seulement défini comme la simple addition d'un taux usuel de référence et d'une marge exprimée en point de pourcentage).

(14) Mentionner l'index en cours au 01/01/N après opérations de couverture.

(15) Taux après opérations de couverture éventuelles. Pour les emprunts à taux variable, indiquer le niveau à la date de vote du budget.

(16) Il s'agit des intérêts dus au titre du contrat initial et comptabilisés à l'article 66111 « Intérêts réglés à l'échéance » (intérêts décaissés) et intérêts éventuels dus au titre du contrat d'échange éventuel et comptabilisés à l'article 668.

(17) Indiquer les intérêts éventuellement reçus au titre du contrat d'échange éventuel et comptabilisés au 768.



IV – ANNEXES

ANNEXES PATRIMONIALES – ETAT DE LA DETTE – REPARTITION DES EMPRUNTS PAR STRUCTURE DE TAUX

B1.3

B1.3 – REPARTITION DES EMPRUNTS PAR STRUCTURE DE TAUX (HORS A1)

Emprunts ventilés par structure de taux selon le risque le plus élevé (Pour chaque ligne, indiquer le numéro de contrat) (1)	Organisme prêteur ou chef de file	Nominal (2)	Capital restant dû au 01/01/N (3)	Type d'indices (4)	Durée du contrat	Dates des périodes bonifiées	Taux minimal (5)	Taux maximal (6)	Coût de sortie (7)	Taux maximal après couverture éventuelle (8)	Niveau du taux à la date de vote du budget (9)	Intérêts à payer au cours de l'exercice (10)	Intérêts à percevoir au cours de l'exercice (le cas échéant) (11)	% par type de taux selon le capital restant dû
Echange de taux, taux variable simple plafonné (cap) ou encadré (tunnel) (A)														
TOTAL (A)		0,00	0,00						0,00			0,00	0,00	0,00
Barrière simple (B)														
TOTAL (B)		0,00	0,00						0,00			0,00	0,00	0,00
Option d'échange (C)														
TOTAL (C)		0,00	0,00						0,00			0,00	0,00	0,00
Multiplicateur jusqu'à 3 ou multiplicateur jusqu'à 5 capé (D)														
TOTAL (D)		0,00	0,00						0,00			0,00	0,00	0,00
Multiplicateur jusqu'à 5 (E)														
TOTAL (E)		0,00	0,00						0,00			0,00	0,00	0,00
Autres types de structures (F)														
TOTAL (F)		0,00	0,00						0,00			0,00	0,00	0,00
TOTAL GENERAL		0,00	0,00						0,00			0,00	0,00	0,00

- (1) Répartir les emprunts selon le type de structure de taux (de A à F selon la classification de la charte de bonne conduite) en fonction du risque le plus élevé à courir sur toute la durée de vie du contrat de prêt et après opérations de couverture éventuelles.
- (2) Nominal : montant emprunté à l'origine. En cas de couverture partielle d'un emprunt, indiquer séparément sur deux lignes la part du nominal couvert et la part non couverte.
- (3) En cas de couverture partielle d'un emprunt, indiquer séparément sur deux lignes la part du capital restant dû couvert et la part non couverte.
- (4) Indiquer la classification de l'indice sous-jacent suivant la typologie de la circulaire du 25 juin 2010 sur les produits financiers (de 1 à 6). 1 : Indice zone euro / 2 : Indices inflation française ou zone euro ou écart entre ces indices / 3 : Ecart indice zone euro / 4 : Indices hors zone euro ou écart d'indices dont l'un est hors zone euro / 5 : écarts d'indices hors zone euro / 6 : autres indices.
- (5) Taux hors opération de couverture. Indiquer le montant, l'index ou la formule correspondant au taux minimal du contrat de prêt sur toute la durée du contrat.
- (6) Taux hors opération de couverture. Indiquer le montant, l'index ou la formule correspondant au taux maximal du contrat de prêt sur toute la durée du contrat.
- (7) Coût de sortie : indiquer le montant de l'indemnité contractuelle de remboursement définitif de l'emprunt au 01/01/N ou le cas échéant, à la prochaine date d'échéance.
- (8) Montant, index ou formule.
- (9) Indiquer le niveau de taux après opérations de couverture éventuelles. Pour les emprunts à taux variables, indiquer le niveau du taux à la date de vote du budget.
- (10) Indiquer les intérêts à payer au titre du contrat initial et comptabilisés à l'article 66111 et des intérêts éventuels à payer au titre du contrat d'échange et comptabilisés à l'article 668.
- (11) Indiquer les intérêts à percevoir au titre du contrat d'échange et comptabilisés au 768.

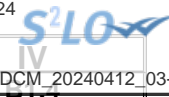

IV – ANNEXES

ANNEXES PATRIMONIALES – ETAT DE LA DETTE – TYPOLOGIE DE LA REPARTITION DE L'ENCOURS

B1.4 – TYPOLOGIE DE LA REPARTITION DE L'ENCOURS (1)

Indices sous-jacents		(1) Indices zone euro	(2) Indices inflation française ou zone euro ou écart entre ces indices	(3) Ecart d'indices zone euro	(4) Indices hors zone euro et écarts d'indices dont l'un est un indice hors zone euro	(5) Ecart d'indices hors zone euro	(6) Autres indices
Structure							
(A) Taux fixe simple. Taux variable simple. Echange de taux fixe contre taux variable ou inversement. Echange de taux structuré contre taux variable ou taux fixe (sens unique). Taux variable simple plafonné (cap) ou encadré (tunnel)	Nombre de produits	7	0	0	0	0	
	% de l'encours	100,00	0,00	0,00	0,00	0,00	
	Montant en euros	6 818 619,54	0,00	0,00	0,00	0,00	
(B) Barrière simple. Pas d'effet de levier	Nombre de produits	0	0	0	0	0	
	% de l'encours	0,00	0,00	0,00	0,00	0,00	
	Montant en euros	0,00	0,00	0,00	0,00	0,00	
(C) Option d'échange (swaption)	Nombre de produits	0	0	0	0	0	
	% de l'encours	0,00	0,00	0,00	0,00	0,00	
	Montant en euros	0,00	0,00	0,00	0,00	0,00	
(D) Multiplicateur jusqu'à 3 ; multiplicateur jusqu'à 5 capé	Nombre de produits	0	0	0	0	0	
	% de l'encours	0,00	0,00	0,00	0,00	0,00	
	Montant en euros	0,00	0,00	0,00	0,00	0,00	
(E) Multiplicateur jusqu'à 5	Nombre de produits	0	0	0	0	0	
	% de l'encours	0,00	0,00	0,00	0,00	0,00	
	Montant en euros	0,00	0,00	0,00	0,00	0,00	
(F) Autres types de structures	Nombre de produits						0
	% de l'encours						0,00
	Montant en euros						0,00

(1) Cette annexe retrace le stock de dette au 01/01/N après opérations de couverture éventuelles.

IV – ANNEXES

ANNEXES PATRIMONIALES – METHODES UTILISEES POUR LES AMORTISSEMENTS

METHODES UTILISEES POUR LES AMORTISSEMENTS

Procédure d'amortissement (linéaire, dégressif, variable)	CHOIX DE L'ASSEMBLEE		Délibération du
	Biens de faible valeur - Seuil unitaire en deçà duquel les immobilisations de peu de valeur s'amortissent sur un an : 2500.00 €		29-09-2023
	Catégories de biens amortis	Durée (en années)	
L	AGT, AMGT BATIMENT, INSTALL.ELECTR.&TELEPHON. (de 15 à 20 ans)	1	29/09/2023
L	AUTRES AGTS ET AMGTS DE TERRAINS (de 15 à 30 ans)	1	29/09/2023
L	BATIMENTS LEGERS ET ABRIS (de 10 à 15 ans)	1	29/09/2023
L	CAMIONS, VEHICULES INDUSTRIELS (de 4 à 8 ans)	1	29/09/2023
L	COFFRE FORT (de 20 à 30 ans)	1	29/09/2023
L	EQUIPEMENT DE GARAGE ET ATELIER (de 10 à 15 ans)	1	29/09/2023
L	EQUIPEMENT DES CUISINES (de 10 à 15 ans)	1	29/09/2023
L	EQUIPEMENTS SPORTIFS (de 10 à 15 ans)	1	29/09/2023
L	FRAIS D'ETUDE	5	29/09/2023
L	INSTALLATION APPAREIL DE CHAUFFAGE (de 10 à 20 ans)	1	29/09/2023
L	INSTALLATIONS DE VOIRIE (de 20 à 30 ans)	1	29/09/2023
L	LOGICIELS	2	29/09/2023
L	MATERIEL CLASSIQUE (de 6 à 10 ans)	1	29/09/2023
L	MATERIEL INFORMATIQUE (de 2 à 5 ans)	1	29/09/2023
L	MOBILIER (de 10 à 15 ans)	1	29/09/2023
L	MOBILIER DE BUREAU ELECTRIQUE OU ELECTRONIQUE (de 6 à 10 ans)	1	29/09/2023
L	PLANTATIONS (de 15 à 20 ans)	1	29/09/2023
L	VOITURE (de 5 à 10 ans)	1	29/09/2023



IV – ANNEXES

ANNEXES PATRIMONIALES – ETAT DES PROVISIONS CONSTITUEES AU 01/01/N

PROVISIONS CONSTITUEES AU 01/01/N

Nature de la provision	Montant de la provision de l'exercice (1) A	Date de constitution de la provision	Montant des provisions constituées au 01/01/N B	Montant total des provisions constituées C = A + B	Montant des reprises de l'exercice D	SOLDE E = C - D
PROVISIONS SEMI-BUDGETAIRES (2)						
Provisions pour risques et charges (3)	0,00		0,00	0,00	0,00	0,00
Provisions pour litiges	0,00		0,00	0,00	0,00	0,00
Provisions pour pertes de change	0,00		0,00	0,00	0,00	0,00
Provisions pour gros entretiens ou grandes révisions	0,00		0,00	0,00	0,00	0,00
Provisions pour garanties d'emprunt	0,00		0,00	0,00	0,00	0,00
Autres provisions pour risques	0,00		0,00	0,00	0,00	0,00
Dépréciations (3)	10 050,00		15 550,00	25 600,00	590,16	25 009,84
- des immobilisations	0,00		0,00	0,00	0,00	0,00
- des stocks et encours	0,00		0,00	0,00	0,00	0,00
- des comptes de tiers	10 050,00		15 550,00	25 600,00	590,16	25 009,84
Provisions pour créances irrécouvrables	10 050,00	05/11/2021	15 550,00	25 600,00	590,16	25 009,84
- des comptes financiers	0,00		0,00	0,00	0,00	0,00
Total des provisions semi-budgétaires	10 050,00		15 550,00	25 600,00	590,16	25 009,84
PROVISIONS BUDGETAIRES (2)						
Provisions pour risques et charges (3)	0,00		0,00	0,00	0,00	0,00
Provisions pour litiges	0,00		0,00	0,00	0,00	0,00
Provisions pour pertes de change	0,00		0,00	0,00	0,00	0,00
Provisions pour gros entretiens ou grandes révisions	0,00		0,00	0,00	0,00	0,00
Provisions pour garanties d'emprunt	0,00		0,00	0,00	0,00	0,00
Autres provisions pour risques	0,00		0,00	0,00	0,00	0,00
Dépréciations (3)	0,00		0,00	0,00	0,00	0,00
- des immobilisations	0,00		0,00	0,00	0,00	0,00
- des stocks et encours	0,00		0,00	0,00	0,00	0,00
- des comptes de tiers	0,00		0,00	0,00	0,00	0,00
- des comptes financiers	0,00		0,00	0,00	0,00	0,00
Total des provisions budgétaires	0,00		0,00	0,00	0,00	0,00

Envoyé en préfecture le 15/04/2024
 Reçu en préfecture le 15/04/2024
 Publié le 15/04/2024
 de l'exercice

SOUS DE

SLO

ID : 059-215904897-20240412-DCM_20240412_03-BF

Nature de la provision	Montant de la provision de l'exercice (1) A	Date de constitution de la provision	Montant des provisions constituées au 01/01/N B	Montant total des provisions constituées C = A + B	Montant des reprises D	Solde E = C - D
TOTAL PROVISIONS	10 050,00		15 550,00	25 600,00	590,16	25 009,84

(1) Provision nouvelle ou abondement d'une provision déjà constituée.

(2) A renseigner selon que la collectivité applique le régime des provisions semi-budgétaires ou budgétaires, conformément aux dispositions législatives et réglementaires afférentes.

(3) Indiquer l'objet de la provision (exemples : provision pour litiges au titre du procès, provisions pour dépréciation des immobilisations de l'équipement).

IV – ANNEXES

ANNEXES PATRIMONIALES – ENGAGEMENTS HORS BILAN

ETAT DES EMPRUNTS GARANTIS

Désignation du bénéficiaire	Année de mobilisation et profil d'amortissement de l'emprunt (1)		Objet de l'emprunt garanti	Organisme prêteur ou chef de file	Montant initial	Capital restant dû au 01/01/N	Durée résiduelle	Périodicité des remboursements (2)	Taux initial			Taux à la date de vote du budget (6)			Catégorie d'emprunt (7)	Indices ou devises pouvant modifier l'emprunt	Annuité garantie au cours de l'exercice	
	Année	Profil							Taux (3)	Index (4)	Taux actuariel (5)	Taux (3)	Index (4)	Niveau de taux			En intérêts (8)	En capital
Total des emprunts contractés par des collectivités ou des EP (hors logements sociaux)					0,00	0,00										0,00	0,00	
Total des emprunts autres que ceux contractés par des collectivités ou des EP (hors logements sociaux)					0,00	0,00										0,00	0,00	
Total des emprunts contractés pour des opérations de logement social					9 452 124,27	6 177 975,82										221 998,28	253 582,25	
NOREVIE SA	2006	P	PLA RAIMBEAUCOURT HELENE BOREL-31	SA NOREVIE SA	20 980,77	5 650,26	2,92	A	R	3,570	R	3,570	-		201,71	1 322,56		
NOREVIE SA	2006	P	PLA TS RAIMBEAUCOURT 5LOGTS-32	SA NOREVIE SA	163 546,98	76 747,16	9,42	A	R	3,570	R	2,820	-		2 931,74	6 157,51		
NOREVIE SA	2006	P	PLA TS RAIMBEAUCOURT R.SEMBAT-33	SA NOREVIE SA	38 795,44	19 182,50	9,83	A	R	3,560	R	3,810	-		730,85	1 362,92		
NOREVIE SA	2006	P	PLA TS RAIMBEAUCOURT R.EGALITE 1 LOGT-34	SA NOREVIE SA	40 336,94	18 743,41	9,08	A	R	3,550	R	1,800	-		712,25	1 505,30		
NOREVIE SA	2006	P	30 CHAMBRES FOYER H.BOREL-36	SA NOREVIE SA	2 274 313,27	1 217 850,80	11,83	A	V	1,560	V	4,910	-		60 591,17	78 954,37		
NOREVIE SA	2010	P	REHABILITATION PAM - 443 RUE J.JAURES-37	SA NOREVIE SA	20 000,00	11 569,45	10,92	A	R	1,850	R	3,600	-		416,50	657,25		
NOREVIE SA	2013	P	2 LOGEMENTS PLA I - RUE J.FERRY - CONSTRUCTION-43	SA NOREVIE SA	109 047,57	84 652,69	29,67	A	R	1,050	R	1,800	-		2 370,28	1 219,68		



Désignation du bénéficiaire	Année de mobilisation et profil d'amortissement de l'emprunt (1)		Objet de l'emprunt garanti	Organisme prêteur ou chef de file	Montant initial	Capital restant dû au 01/01/N	Durée résiduelle	Périodicité des remboursements (2)	Taux initial			Taux à la date de vote du budget (6)			Catégorie d'emprunt (7)	devises pouvant modifier l'emprunt	exercice	
	Année	Profil							Taux (3)	Index (4)	Taux actuariel (5)	Taux (3)	Index (4)	Niveau de taux			En intérêts (8)	En capital
NOREVIE SA	2013	P	2 LOGEMENTS PLA1 - RUE J.FERRY - FONCIER-44	SA NOREVIE SA	85 852,05	71 055,57	39,67	A	V	1,050	V	1,800	-		1 989,56	433,64		
NOREVIE SA	2014	P	14 LOGTS INDIVIDUELS BEGUINAGE RUE JF - PLUS - FON-45	SA NOREVIE SA	502 893,59	435 674,42	39,75	A	V	1,850	V	2,600	-		11 327,53	5 351,42		
NOREVIE SA	2014	P	14 LOGTS INDIVIDUELS BEGUINAGE RUE JF - PLUS - CON-46	SA NOREVIE SA	659 335,74	525 359,39	28,75	A	V	1,850	V	2,600	-		13 659,34	10 416,10		
NOREVIE SA	2014	P	6 LOGTS COLLECTIFS BEGUINAGE RUE JF - PLUS - FONCI-47	SA NOREVIE SA	251 457,01	217 846,04	39,75	A	R	1,850	R	2,600	-		5 664,00	2 675,81		
NOREVIE SA	2014	P	6 LOGTS COLLECTIFS BEGUINAGE RUE JF - PLUS - CONST-48	SA NOREVIE SA	262 967,03	215 619,67	29,75	A	R	1,850	R	2,600	-		5 606,11	4 275,01		
NOREVIE SA	2011	P	5 LOGTS INDIVIDUELS BEGUINAGE RUE JF - PLS - FONCI-49	SA NOREVIE SA	177 789,00	158 987,33	39,17	A	R	2,840	R	4,090	-		6 502,58	2 186,17		
NOREVIE SA	2011	P	5 LOGTS INDIVIDUELS BEGUINAGE RUE JF - PLS - CONST-50	SA NOREVIE SA	271 897,00	229 351,06	29,17	A	R	2,840	R	4,090	-		9 380,46	4 947,04		
NOREVIE SA	2019	X Echéance constante	REAMENAGEMENT SUITE AVENANT EMPRUNT N°1056855	SA NOREVIE SA	1 050 332,83	649 355,44	2,50	T	V	1,740	V	4,000	A-1		24 492,00	75 594,41		
SIA HABITAT	1990	P	CONSTRUCTION 30 LOGTS PLA-12	SA SOCIETE IMMOBILIERE DE L'ARTOIS HABITAT	57 229,36	10 275,34	3,00	A	R	4,940	R	3,520	-		361,69	2 416,77		
SIA HABITAT	1990	P	CONSTRUCTION 15 LOGTS PLA-13	SA SOCIETE IMMOBILIERE DE L'ARTOIS HABITAT	475 000,65	95 168,43	2,75	A	R	5,800	R	3,200	-		3 045,39	22 944,54		
SIA HABITAT	1990	P	CONSTRUCTION 15 LOGTS PLA-14	SA SOCIETE IMMOBILIERE DE L'ARTOIS HABITAT	326 850,69	65 485,95	2,75	A	R	5,800	R	3,200	-		2 095,55	15 788,27		
SIA HABITAT	1992	P	CONSTRUCTION 1 LOGT PLA1-RUE VAILLANT-15	SA SOCIETE IMMOBILIERE DE L'ARTOIS HABITAT	14 650,35	2 918,44	3,67	A	R	5,800	R	3,300	-		125,49	678,31		
SIA HABITAT	2010	P	CONSTRUCTION 16 LOGTS PLUS RES.PICASSO-38	SA SOCIETE IMMOBILIERE DE L'ARTOIS HABITAT	1 286 955,00	987 073,57	25,83	A	R	1,850	R	3,600	-		35 534,65	9 271,45		



Désignation du bénéficiaire	Année de mobilisation et profil d'amortissement de l'emprunt (1)		Objet de l'emprunt garanti	Organisme prêteur ou chef de file	Montant initial	Capital restant dû au 01/01/N	Durée résiduelle	Périodicité des remboursements (2)	Taux initial			Taux à la date de vote du budget (6)			Catégorie d'emprunt (7)	devises pouvant modifier l'emprunt	exercice	
	Année	Profil							Taux (3)	Index (4)	Taux actuariel (5)	Taux (3)	Index (4)	Niveau de taux			En intérêts (8)	En capital
SIA HABITAT	2010	P	ACQ. FONCIERE-CONSTR. 16 LOGTS PLUS RES. PICASSO-39	SA SOCIETE IMMOBILIERE DE L'ARTOIS HABITAT	692 809,00	581 434,83	35,83	A	R	1,850	R	3,600	-		20 491,32	0,00		
SIA HABITAT	2010	P	CONSTRUCTION 4 LOGTS PLAI RESIDENCE PICASSO-40	SA SOCIETE IMMOBILIERE DE L'ARTOIS HABITAT	301 011,00	220 482,88	25,83	A	R	1,050	R	2,800	-		6 173,52	2 830,27		
SIA HABITAT	2010	P	ACQ. FONCIERE - CONSTR. 4 LOGTS PLAI RESIDENCE PIC-41	SA SOCIETE IMMOBILIERE DE L'ARTOIS HABITAT	127 473,00	102 329,04	35,83	A	R	1,050	R	2,800	-		2 865,21	266,04		
SIA HABITAT	2010	P	PERFORMANCE ENERGETIQUE - CONSTR. 20 LOGTS (16PLUS-42	SA SOCIETE IMMOBILIERE DE L'ARTOIS HABITAT	240 600,00	175 162,15	25,83	A	R	0,950	R	2,700	-		4 729,38	2 327,41		
TOTAL GENERAL					9 452 124,27	6 177 975,82									221 998,28	253 582,25		

(1) Indiquer C pour amortissement constant, P pour amortissement progressif, F pour in fine, X pour autres (à préciser).

(2) Indiquer la périodicité des remboursements A : annuelle ; B : bimestrielle ; T : trimestrielle ; X : autre.

(3) Type de taux d'intérêt : F : fixe ; V : variable simple ; C : complexe ; R : préfixé (c'est-à-dire un taux variable qui n'est pas seulement défini comme la simple addition d'un taux usuel de référence et d'une marge exprimée en point de pourcentage).

(4) Indiquer le type d'index (ex. EURIBOR 3 mois ...).

(5) Taux annuel, tous frais compris.

(6) Taux hors opération de couverture. Pour les emprunts à taux variable, indiquer le niveau à la date de vote du budget.

(7) Catégorie d'emprunt hors opération de couverture. Exemple A-1 (cf. la classification des emprunts suivant la typologie de la circulaire IOCB1015077C du 25 juin 2010 sur les produits financiers offerts aux collectivités territoriales).

(8) Il s'agit des intérêts dus au titre du contrat initial et comptabilisés à l'article 66111 « Intérêts réglés à l'échéance » (intérêts décaissés).

S²LO

IV

IV – ANNEXES

ANNEXES PATRIMONIALES – ENGAGEMENTS HORS BILAN

CALCUL DU RATIO D'ENDETTEMENT RELATIF AUX GARANTIES D'EMPRUNT

Calcul du ratio (1)	Valeur en euros	
Total des annuités déjà garanties à échoir dans l'exercice (2)	A	253 582,25
Total des premières annuités entières des nouvelles garanties de l'exercice (2)	B	0,00
Annuité nette de la dette de l'exercice (3)	C	518 981,11
Provisions pour garanties d'emprunts	D	0,00
Total des annuités d'emprunts garantis de l'exercice	I = A + B + C - D	772 563,36
Recettes réelles de fonctionnement	II	3 886 419,98
Part des garanties d'emprunt accordées au titre de l'exercice en % (4)	I / II	19,88

(1) Ratio défini aux articles L. 4253-1 ou L. 3231-4 ou L. 2252-1 du CGCT, conformément aux dispositions législatives applicables à la collectivité.

(2) Hors opérations visées par l'article L. 4253-2 ou L. 3231-4-4 ou L. 2252-2 du CGCT, conformément aux dispositions législatives applicables à la collectivité.

(3) Cf. définition de l'article D. 1511-30 du CGCT.

(4) Les garanties d'emprunt accordées au titre d'un exercice ne doivent pas représenter plus de 50 % des recettes réelles de fonctionnement de ce même exercice.

IV – ANNEXES
ANNEXES PATRIMONIALES – SUBVENTIONS VERSEES

SUBVENTIONS VERSEES DANS LE CADRE DU VOTE DU BUDGET

Article (1)	Subventions (2)	Objet (3)	Nom de l'organisme	Nature juridique de l'organisme	Montant de la subvention
INVESTISSEMENT (total)					0,00
FONCTIONNEMENT (total)					60 000,00
65741	15	SUBVENTION DU BP	ASS. CLUB DU 3EME AGE	Association	500,00
65741	9	SUBVENTION DU BP	ASS. AMICALE PERSONNEL COMMUNAL	Association	1 500,00
65741	1	SUBVENTION DU BP	ASS. GYMNASTIQUE JEUNE FRANCE	Association	3 600,00
65741	47	Allouée : Elan du Coeur	ASS. EXTRAVADANCE	Association	600,00
65741	23	Allouée : Interventions musicales en milieu scolaire	ASS. ECOLE DE MUSIQUE INTERCOMMUNALE DE RAIMBEAUCOURT	Association	5 375,00
65741	19	SUBVENTION DU BP	ASS. AMICALE LAIQUE	Association	500,00
65741	32	SUBVENTION DU BP	ASS. AINSI FONT ...	Association	400,00
65741	12	SUBVENTION DU BP	ASS. ASS DES FAMILLES	Association	600,00
65741	45	SUBVENTION DU BP	DIVERS	Association	2 185,00
65741	29	SUBVENTION DU BP	ASS. COMITE D'ANIMATION DE RAIMBEAUCOURT	Association	7 000,00
65741	20	SUBVENTION DU BP	ASS. BIBLIOTHEQUE POUR TOUS	Association	615,00
65741	3	SUBVENTION DU BP	ASS. C S L R BASKET BALL	Association	3 000,00
65741	41	SUBVENTION DU BP	ASS. JOURS DE FETE EN ANCIENNES	Association	300,00
65741	4	SUBVENTION DU BP	ASS. U S R FOOTBALL	Association	5 000,00
65741	77	SUBVENTION DU BP	ASS. ANIM'ASSO	Association	150,00
65741	78	SUBVENTION DU BP	ASS. ARCHERS CLUB DE GAYANT	Association	300,00
65741	68	SUBVENTION DU BP	ASS. TENNIS CLUB RAIMBEAUCOURT	Association	400,00
65741	71	SUBVENTION DU BP	ASS. APE ECOLES DU CENTRE RBT	Association	500,00
65741	72	SUBVENTION DU BP	ASS. APE ECOLE V HUGO	Association	150,00
65741	22	SUBVENTION DU BP	ASS. ECOLE DE MUSIQUE INTERCOMMUNALE DE RAIMBEAUCOURT	Association	22 000,00
65741	13	SUBVENTION DU BP	ASS. UNION NATIONAL DES COMBATTANTS DE RAIMBEAUCOURT	Association	600,00
65741	46	SUBVENTION DU BP	ASS. EXTRAVADANCE	Association	1 500,00
65741	8	SUBVENTION DU BP	ASS. DYNAMIC GYM	Association	900,00
65741	10	SUBVENTION DU BP	ASS. CLUB JEAN MOULIN	Association	700,00
65741	2	SUBVENTION DU BP	ASS. PING PONG CLUB	Association	1 000,00
65741	11	SUBVENTION DU BP	ASS. AMICALE DONNEURS DE SANG	Association	275,00
65748	85	Allouée à titre exceptionnel	ASS. STE DES CARABINES	Association	350,00

(1) Indiquer l'article d'imputation de la subvention.

COMMUNE DE RAIMBEAUCOURT - (1) - COMMUNE DE RAIMBEAUCOURT - BP - 2024

- (2) Dénomination ou numéro éventuel de la subvention.
- (3) Objet pour lequel est versée la subvention.

Envoyé en préfecture le 15/04/2024

Reçu en préfecture le 15/04/2024

Publié le



ID : 059-215904897-20240412-DCM_20240412_03-BF

IV – ANNEXES

ANNEXES PATRIMONIALES – ETAT DU PERSONNEL AU 01/01/N

B9 – ETAT DU PERSONNEL AU 01/01/N

GRADES OU EMPLOIS (1)	CATEGORIES (2)	EMPLOIS BUDGETAIRES (3)			EFFECTIFS POURVUS SUR EMPLOIS BUDGETAIRES EN ETPT (4)		
		EMPLOIS PERMANENTS À TEMPS COMPLET	EMPLOIS PERMANENTS À TEMPS NON COMPLET	TOTAL	AGENTS TITULAIRES	AGENTS NON TITULAIRES	TOTAL
EMPLOIS FONCTIONNELS (a)		0,00	0,00	0,00	0,00	0,00	0,00
Directeur général des services		0,00	0,00	0,00	0,00	0,00	0,00
Directeur général adjoint des services		0,00	0,00	0,00	0,00	0,00	0,00
Directeur général des services techniques		0,00	0,00	0,00	0,00	0,00	0,00
Directeur départemental - SDIS		0,00	0,00	0,00	0,00	0,00	0,00
Directeur départemental adjoint - SDIS		0,00	0,00	0,00	0,00	0,00	0,00
Emplois créés au titre de l'article L. 313-1 du CGFP		0,00	0,00	0,00	0,00	0,00	0,00
FILIERE ADMINISTRATIVE (b)		7,00	2,00	9,00	9,00	0,00	9,00
ADJOINT ADMINISTRATIF	C	3,00	1,00	4,00	4,00	0,00	4,00
ADJOINT ADMINISTRATIF PPAL DE 2ème CLASSE	C	2,00	1,00	3,00	3,00	0,00	3,00
ATTACHE PRINCIPAL	A	0,00	0,00	0,00	0,00	0,00	0,00
REDACTEUR	B	1,00	0,00	1,00	1,00	0,00	1,00
REDACTEUR PRINCIPAL DE 1ère CLASSE	B	1,00	0,00	1,00	1,00	0,00	1,00
FILIERE TECHNIQUE (c)		12,00	12,00	24,00	24,00	0,00	24,00
ADJOINT TECHNIQUE	C	9,00	12,00	21,00	21,00	0,00	21,00
ADJOINT TECHNIQUE PPAL DE 2ème CLASSE	C	2,00	0,00	2,00	2,00	0,00	2,00
AGENT DE MAITRISE PRINCIPAL	C	1,00	0,00	1,00	1,00	0,00	1,00
FILIERE SOCIALE (d)		0,00	0,00	0,00	0,00	0,00	0,00
FILIERE MEDICO-SOCIALE (e)		0,00	0,00	0,00	0,00	0,00	0,00
INFIRMIER SOINS GENERAUX CLASSE SUPERIEURE	A	0,00	0,00	0,00	0,00	0,00	0,00
FILIERE MEDICO-TECHNIQUE (f)		0,00	0,00	0,00	0,00	0,00	0,00
FILIERE SPORTIVE (g)		0,00	0,00	0,00	0,00	0,00	0,00
FILIERE CULTURELLE (h)		0,00	0,00	0,00	0,00	0,00	0,00
FILIERE ANIMATION (i)		2,00	3,00	5,00	5,00	0,00	5,00
ADJOINT D'ANIMATION	C	1,00	3,00	4,00	4,00	0,00	4,00
ADJOINT D'ANIMATION PRINCIPAL 2ème CLASSE	C	1,00	0,00	1,00	1,00	0,00	1,00
FILIERE POLICE (j)		0,00	0,00	0,00	0,00	0,00	0,00

GRADES OU EMPLOIS (1)	CATEGORIES (2)	EMPLOIS BUDGETAIRES (3)			EFFECTIFS PHYSIQUES (4)		
		EMPLOIS PERMANENTS À TEMPS COMPLET	EMPLOIS PERMANENTS À TEMPS NON COMPLET	TOTAL	AGENTS TITULAIRES	AGENTS NON TITULAIRES	TOTAL
FILIERE SAPEURS-POMPIERS (k)		0,00	0,00	0,00	0,00	0,00	0,00
EMPLOIS NON CITES (l) (5)		0,00	0,00	0,00	0,00	0,00	0,00
TOTAL GENERAL (b + c + d + e + f + g + h + i + j + k + l)		21,00	17,00	38,00	38,00	0,00	38,00

(1) Les grades ou emplois sont désignés conformément à la circulaire n° NOR : INTB9500102C du 23 mars 1995. Les emplois fonctionnels sont également comptabilisés dans leur filière d'origine.

(2) Catégories : A, B ou C.

(3) Emplois budgétaires créés par l'assemblée délibérante. Les emplois permanents à temps complet sont comptabilisés pour une unité, les emplois à temps non complet sont comptabilisés à hauteur de la quotité de travail prévue par la délibération créant l'emploi.

(4) Equivalent temps plein annuel travaillé (ETPT). Le décompte est proportionnel à l'activité des agents, mesurée par leur quotité de temps de travail et par leur période d'activité sur l'année :

ETPT = Effectifs physiques * quotité de temps de travail * période d'activité dans l'année

Exemple : un agent à temps plein (quotité de travail = 100 %) présent toute l'année correspond à 1 ETPT ; un agent à temps partiel, à 80 % (quotité de travail = 80 %) présent toute l'année correspond à 0,8 ETPT ; un agent à temps partiel, à 80 % (quotité de travail = 80 %) présent la moitié de l'année (ex : CDD de 6 mois, recrutement à mi-année) correspond à 0,4 ETPT (0,8 * 6 / 12).

(5) Emplois dont les missions ne correspondent pas à un cadre d'emploi existant.

IV – ANNEXES

ANNEXES PATRIMONIALES – ETAT DU PERSONNEL AU 01/01/N

B9

B9 – ETAT DU PERSONNEL AU 01/01/N (suite)

AGENTS NON TITULAIRES EN FONCTION AU 01/01/N	CATEGORIES (1)	SECTEUR (2)	REMUNERATION (3)		CONTRAT	
			Indice (8)	Euros	Fondement du contrat (4)	Nature du contrat (5)
Agents occupant un emploi permanent (6)				0,00		
Agents occupant un emploi non permanent (7)				0,00		
TOTAL GENERAL				0,00		

(1) CATEGORIES: A, B et C.

(2) SECTEUR ADM : Administratif.
 TECH : Technique.
 URB : Urbanisme (dont aménagement urbain).
 S : Social.
 MS : Médico-social.
 MT : Médico-technique.
 SP : Sportif.
 CULT : Culturel
 ANIM : Animation.
 POL : Police.
 POMP : Sapeurs-pompiers.
 X : Emplois non cités.

(3) REMUNERATION : Référence à un indice brut (indiquer le niveau de l'indice brut) de la fonction publique ou en euros annuels bruts (indiquer l'ensemble des éléments de la rémunération brute annuelle).

(4) CONTRAT : Motif du contrat (code général de la fonction publique - CGFP) :
 332-23-1° : Accroissement temporaire d'activité pour une durée maximale de douze mois.
 332-23-2° : Accroissement saisonnier d'activité pour une durée maximale de six mois.
 332-24 : Contrat de projet pour une durée minimale d'un an et une durée maximale fixée par les parties dans la limite de six ans
 332-13 : Remplacement d'un fonctionnaire autorisé à servir à temps partiel ou indisponible.
 332-14 : Vacance temporaire d'un emploi.
 332-8-1° : Absence de cadre d'emplois de fonctionnaires susceptibles d'assurer les fonctions correspondantes.
 332-8-2° : Justifié par les besoins des services ou la nature des fonctions, sous réserve qu'aucun fonctionnaire territorial n'a pu être recruté dans les conditions prévues par le CGFP.
 332-8-3° : Communes de moins de 1 000 habitants et groupements de communes regroupant moins de 15 000 habitants.
 332-8-4° : Communes nouvelles issues de fusion de communes de moins de 1 000 habitants, pendant trois ans suivant la création, et le cas échéant, jusqu'au premier renouvellement du conseil municipal.
 332-8-5° : Autres collectivités territoriales ou établissements mentionnés à l'article L. 4, pour les emplois dont la quotité de temps de travail est inférieure à 50 %.
 332-8-6° : Emplois des communes (- 2 000 hab.) et des groupements de communes (-10 000 hab.) dont la création ou suppression dépend de la décision d'une autorité.
 327-5 : Contractuel territorial sur emploi permanent - peut être nommé en qualité de fonctionnaire stagiaire par l'autorité territoriale.
 332-10 : Contrat à durée indéterminée en application de l'article L. 332-8 avec un agent contractuel territorial qui justifie d'une durée de services publics de six ans au moins.
 332-11 : Contrat à durée indéterminée lorsque l'agent contractuel territorial concerné remplit avant l'échéance de son contrat les conditions d'ancienneté mentionnées à l'article L. 332-10.
 326_352 : Modalités particulières : recrutement sans concours, parcours d'accès à la fonction publique, personnes en situation de handicap (CGFP art. L326 et L.352).
 343-1_343-3 : Emplois supérieurs de la fonction publique territoriale (emplois fonctionnels de direction).
 333-1_333-10 : Collaborateurs de cabinet.
 333-12 : Collaborateurs de groupes d'élus.
 A : Autres

(5) Indiquer si l'agent contractuel est titulaire d'un contrat à durée déterminée (CDD) ou d'un contrat à durée indéterminée (CDI). Les contrats particuliers devront être labellisés « A / autres » et feront l'objet d'une précision (ex : « contrats aidés »).

(6) Occupent un emploi permanent de la fonction publique territoriale, les agents non titulaires recrutés sur le fondement des articles 332-8, 332-13, 332-14, 326, 352 du CGFP, ainsi que les agents qui sont titulaires d'un contrat à durée indéterminée pris sur le fondement des articles 327-5, 332-10 et 332-11 du CGFP.

(7) Occupent un emploi non permanent de la fonction publique territoriale, les agents non titulaires recrutés sur le fondement des articles 332-23, 332-24, 333-1 à 333-10 et 333-12.

(8) Si un contrat fixe comme référence de rémunération un traitement hors échelle, il convient de mentionner le chevron conformément à l'article 6 décret 85-1148 du 20 octobre 1985.

IV – ANNEXES**ANNEXES PATRIMONIALES – LISTE DES ORGANISMES DE REGROUPEMENT****LISTE DES ORGANISMES DE REGROUPEMENT AUXQUELS ADHERE LA COLLECTIVITE**

DESIGNATION DES ORGANISMES	Date d'adhésion	Mode de participation (1)	Montant du financement
Syndicats mixtes (article L. 5721-2 du CGCT)			
EPCI			
DOUAISIS AGGLO		TPU	7 590,00
Autres organismes de regroupement			
SICAEI		SFP	6 710,00
PARC NATUREL REGIONAL		SFP	5 700,00
SCOT		SFP	5 700,00
C.A.U.E.	17/04/2023	SFP	500,00

(1) Indiquer si le financement est fait par TPZ, TPU, TPU + fiscalité additionnelle ou sans fiscalité propre.

IV – ANNEXES**ANNEXES BUDGETAIRES
EQUILIBRE BUDGETAIRE****C1.1****DISPONIBILITE DE RESSOURCES PROPRES PROVENANT DES EXERCICES ANTERIEURS****Solde de la section d'investissement de l'exercice N-1 (1)**

	Propositions nouvelles	Vote (2)
Solde d'exécution 001 (A) montant négatif si déficit (D001) montant positif si excédent (R001)	625 944,46	625 944,46
Solde des RAR (B) montant négatif si déficit montant positif si excédent	-807 944,00	-807 944,00
Solde de la section investissement de l'exercice N-1 (Solde I = A + B) Solde positif : excédent de financement Solde négatif : besoin de financement	0,00	0,00

Disponibilité des ressources propres provenant des exercices antérieurs après financement de la section investissement de l'exercice N-1 (1)

	Propositions nouvelles	Vote (2)
Affectation au 1068 (C)	181 999,54	181 999,54
Solde de la section investissement de l'exercice N-1 (Solde I) Solde positif : excédent de financement Solde négatif : besoin de financement	0,00	0,00
Disponibilité de ressources propres des exercices antérieurs (Solde II = C + Solde I) Solde positif : ressources disponibles pour la couverture de l'annuité Solde négatif : absence de ressources propres provenant des exercices antérieurs pour la couverture de l'annuité	181 999,54	181 999,54

COUVERTURE DE L'ANNUITE DE LA DETTE PAR LES RESSOURCES PROPRES - PETIT EQUILIBRE

	Propositions nouvelles	Vote
Dépenses de l'exercice à couvrir par des ressources propres (D)(3)	323 800,00	323 800,00
Ressources propres externes et internes de l'exercice (E)(3)	654 100,00	654 100,00
Couverture de l'annuité de la dette (Solde III = E - D) Solde positif : annuité de la dette couverte Solde négatif : annuité de la dette non couverte par les ressources de l'exercice, vérifier la couverture par les éventuelles ressources disponibles des exercices antérieurs (cf. solde II)	512 299,54	512 299,54

(1) Eléments à compléter uniquement s'il y a eu reprise des résultats, anticipée ou classique

(2) Cumul des crédits de l'exercice votés ou reportés

(3) Les RAR étant intégrés au calcul des ressources propres provenant des exercices antérieurs, seuls les crédits de l'exercice sont à inscrire. Le détail des crédits est présenté aux états suivants : "Equilibre budgétaire - Dépenses" et "Equilibre budgétaire - Recette"

IV – ANNEXES

ANNEXES BUDGETAIRES
EQUILIBRE BUDGETAIRE – DEPENSES

C1.2

DEPENSES A COUVRIR PAR DES RESSOURCES PROPRES

Art. (1)	Libellé (1)	Propositions nouvelles	Vote (2)
DEPENSES TOTALES A COUVRIR PAR DES RESSOURCES PROPRES = A + B		323 800,00	I 323 800,00
16 Emprunts et dettes assimilées (A)		323 800,00	323 800,00
1631	Emprunts obligataires	0,00	0,00
1641	Emprunts en euros	323 800,00	323 800,00
1643	Emprunts en devises	0,00	0,00
16441	Opérations afférentes à l'emprunt	0,00	0,00
1671	Avances consolidées du Trésor	0,00	0,00
1672	Emprunts sur comptes spéciaux du Trésor	0,00	0,00
1678	Autres emprunts et dettes	0,00	0,00
1681	Autres emprunts	0,00	0,00
1682	Bons à moyen terme négociables	0,00	0,00
1687	Autres dettes	0,00	0,00
Dépenses et transferts à déduire des ressources propres (B)		0,00	0,00
10...	Reprise de dotations, fonds divers et réserves		
10...	Reversement de dotations, fonds divers et réserves		
139	Subv. invest. transférées cpte résultat	0,00	0,00

(1) Détailler les chapitres budgétaires par article conformément au plan de comptes.

(2) Crédits de l'exercice votés lors de la séance.

IV – ANNEXES

ANNEXES BUDGETAIRES
EQUILIBRE BUDGETAIRE – RECETTES

C1.3

RESSOURCES PROPRES

Art. (1)	Libellé (1)	Propositions nouvelles	Vote (2)
RECETTES (RESSOURCES PROPRES) = a + b		654 100,00	III 654 100,00
Ressources propres externes de l'année (a)		219 450,00	219 450,00
10222	FCTVA	180 000,00	180 000,00
10226	Taxe d'aménagement (3)	39 450,00	39 450,00
10227	Versement pour sous densité	0,00	0,00
10228	Autres fonds d'investissement	0,00	0,00
13146	Attributions compensation investissement	0,00	0,00
13156	Attributions compensation investissement	0,00	0,00
13246	Attributions compensation investissement	0,00	0,00
13256	Attributions compensation investissement	0,00	0,00
138	Autres subventions invest. non transf.	0,00	0,00
26...	Participations et créances rattachées		
27...	Autres immobilisations financières		
Ressources propres internes de l'année (b) (4)		434 650,00	434 650,00
15...	Provisions pour risques et charges		
169	Primes de remboursement des obligations	0,00	0,00
26...	Participations et créances rattachées		
27...	Autres immobilisations financières		
28...	Amortissement des immobilisations		
2802	Frais liés à la réalisation de document	8 380,00	8 380,00
28031	Frais d'études	15 820,00	15 820,00
2805	Licences, logiciels, droits similaires	9 860,00	9 860,00
28121	Plantations d'arbres et d'arbustes	190,00	190,00
28128	Autres aménagements de terrains	1 020,00	1 020,00
281351	Bâtiments publics	8 320,00	8 320,00
28152	Installations de voirie	120,00	120,00
281534	Réseaux d'électrification	1 360,00	1 360,00
281568	Autre matériel, outillage incendie	3 080,00	3 080,00
2815738	Autre matériel et outillage de voirie	310,00	310,00
28158	Autres inst., matériel, outil. techniques	11 920,00	11 920,00
281828	Autres matériels de transport	10 000,00	10 000,00
281838	Autre matériel informatique	43 380,00	43 380,00
281841	Matériel de bureau et mobilier scolaire	1 670,00	1 670,00
281848	Autres matériels de bureau et mobiliers	15 170,00	15 170,00
28188	Autres immo. corporelles	18 700,00	18 700,00
29...	Dépréciations des immobilisations		
31...	Matières premières (et fournitures) (5)		
33...	En-cours de production de biens (5)		
35...	Stocks de produits (5)		
39...	Dépréciation des stocks et en-cours		
481...	Charges à rép. sur plusieurs exercices		
49...	Dépréciation des comptes de tiers		
59...	Dépréciation des comptes financiers		
024	Produits des cessions d'immobilisations	0,00	0,00
021	Virement de la section de fonctionnement	285 350,00	285 350,00

(1) Les comptes 15, 169, 26, 27, 28, 29, 39, 481, 49 et 59 sont à détailler conformément au plan de comptes.

(2) Crédits de l'exercice votés lors de la séance.

(3) Le compte 10226 peut être utilisé uniquement par les communes et les établissements publics à fiscalité propre.

(4) Les comptes 15, 29, 39, 49 et 59 sont présentés uniquement si la collectivité applique le régime des provisions budgétaires, conformément aux dispositions législatives et réglementaires afférentes.

(5) Les comptes 31, 33 et 35 ne peuvent être utilisés que pour les budgets utilisant la comptabilité de stock. Par conséquent, seuls les budgets retraçant les dépenses et les recettes d'un lotissement ou d'une ZAC peuvent utiliser les comptes susmentionnés.

Envoyé en préfecture le 15/04/2024
Reçu en préfecture le 15/04/2024
Publié le 
ID : 059-215904897-20240412-DCM_20240412_03-BF

IV – ANNEXES

AUTRES ELEMENTS D'INFORMATION – DECISIONS EN MATIERE DE TAUX DES CONTRIBUTIONS

Libellés	Base notifiée (si connue à la date de vote)	Variation de la base / (N-1) (%)	Taux, coefficient ou forfait appliqués par décision de l'assemblée délibérante (%, unité ou €)	Variation du taux / N-1 (%)	Produit voté par l'assemblée délibérante	Variation du produit / N-1 (%)
Part régionale des ressources						
TICPE (part définie à l'art. 265 du code des douanes)	SP	0,00	0,00	0,00	0,00	0,00
	Gazole	0,00	0,00	0,00	0,00	0,00
TICPE (majoration définie à l'art. 265 A bis du code des douanes)	SP	0,00	0,00	0,00	0,00	0,00
	Gazole	0,00	0,00	0,00	0,00	0,00
Taxe sur les permis de conduire		0,00	0,00	0,00	0,00	0,00
Taxe sur les certificats d'immatriculation des véhicules		0,00	0,00	0,00	0,00	0,00
Taxe spéciale de consommation de produits pétroliers (1)		0,00	0,00	0,00	0,00	0,00
Taxe sur le transport public aérien et maritime (1)		0,00	0,00	0,00	0,00	0,00
Taxe relative à l'octroi de mer (1)		0,00	0,00	0,00	0,00	0,00
Droits assimilés au droit d'octroi de mer auxquels sont soumis les rhums et spiritueux (1)		0,00	0,00	0,00	0,00	0,00
Part départementale des ressources						
Taxe d'aménagement		0,00	0,00	0,00	0,00	0,00
Taxe de publicité foncière et droit d'enregistrement		0,00	0,00	0,00	0,00	0,00
Taxe sur la consommation finale d'électricité		0,00	0,00	0,00	0,00	0,00
Taxe sur les remontées mécaniques des zones de montagne		0,00	0,00	0,00	0,00	0,00
Part communale des ressources						
TFPB		2 813 000,00	5,87	43,47	1 222 811,00	5,87
TFPNB		88 500,00	3,87	74,41	65 853,00	3,87
CFE		0,00	0,00	0,00	0,00	0,00
Taxe d'habitation sur les résidences secondaires		96 200,00	-43,54	20,34	19 567,00	-43,54
TOTAL		2 997 700,00	2,92		1 308 231,00	4,40

(1) Taxes perçues par les collectivités d'Outre-mer.

(2) Détailler les taxes pour lesquelles la collectivité a un pouvoir de modulation.

V – ARRETE ET SIGNATURES**ARRETE ET SIGNATURES**

Nombre de membres en exercice : 27

Nombre de membres présents : 0

Nombre de suffrages exprimés : 0

VOTES :

Pour : 0

Contre : 0

Abstentions : 0

Date de convocation : 29/03/2024

Présenté par Le Maire, Mr MENSION Alain (1),

A Raimbeaucourt, le 12/04/2024

Délibéré par l'assemblée le Conseil Municipal(2), réunie en session Ordinaire

A Raimbeaucourt, le 12/04/2024

Les membres de l'assemblée délibérante le Conseil Municipal (2),(3).

Mme BARBIER Clémence	
Mme CARNEAU Céline	
Mme DHINNIN Angélique	
Mme DUQUESNE Kitty	
Mme GOGÉ Angélique	
Mme IULIANO Maria	
Mme LECLERCQ Geneviève	
Mme LEMAIRE Marie-Louise	
Mme LEMAIRE Stéphanie	
Mme MARLIERE Maryline	
Mme PETIT Aurélie	
Mme SKOTAREK Karine	
Mme VITELLARO Pascaline	
Mr BELLU Salvatore	
Mr COURTECUISSÉ Michel	
Mr GRARD Gaëtan	
Mr HELLEBUYCK Bernard	
Mr KACZMARCZYK Pascal	
Mr LANGELIN Christian	
Mr LEMAR Christian	

V – ARRETE ET SIGNATURES**ARRETE ET SIGNATURES**

Mr MANCHE Sébastien	
Mr MORTREUX David	
Mr SALLEZ Régis	
Mr STICKER Cédric	
Mr TRICOT Bernard	
Mr WATTEAU Anthony	

Certifié exécutoire par Le Maire, Mr MENSION Alain (1), compte tenu de la transmission en préfecture, le , et de la publication le

A Raimbeaucourt, le

(1) Indiquer « la présidente » ou « le président ».

(2) Indiquer la nature de l'assemblée délibérante : du conseil régional de ..., de la Collectivité territoriale unique de ..., de la métropole de ..., du Conseil syndical de ...

(3) L'ajout des signataires est désormais facultatif.