



PLAN COMMUNAL 
DE SAUVEGARDE
 DE RAIMBEAUCOURT

Mairie de RAIMBEAUCOURT
Place du Général de Gaulle
59283 Raimbeaucourt

Tel : 03 27 80 18 18

Fax : 03 27 80 30 42

Courriel : contact@mairie-raimbeaucourt.fr

Sigles et Abréviations

CatNat	Catastrophe Naturelle
CCS	Centre de Coordination et de Sauvegarde
CIS	Centre d'Intervention et de Secours
COD	Centre Opérationnel Départemental (Le Préfet)
CODIS	Centre Opérationnel de Départemental d'incendie et de secours
CORG	Centre Opérationnel et de Renseignement de la Gendarmerie
COS	Commandant des Opérations de Secours (Le SDIS)
COZ	Centre Opérationnel Zonal
CRICR	Centre Régional d'Information et de Coordination Routière
CRS	Compagnie Républicaine de Sécurité
CTA	Centre de Traitement de l'Alerte
CUMP	Cellule d'Urgence Médico-Psychologique
DCS	Document Communal Synthétique
DDCS	Direction Départementale de la Cohésion Sociales
DDPP	Direction Départementale de la Protection des Populations
DDRM	Dossier Départemental des Risques Majeurs
DDTM	Direction Départementale des Territoires et de la Mer
DDSP	Direction Départementale de la Sécurité Publique
DICRIM	Document d'Information Communal sur les Risques Majeurs
DMD	Délégation Militaire Départementale
DOS	Directeur des Opérations de Secours (Le Maire)
DREAL	Direction Régionale de l'Environnement, de l'Aménagement et du Logement
DSC	Direction de la Sécurité Civile
DT ARS	Délégation Territoriale de l'Agence Régionale de Santé
EMIZDS	Etat-Major Interministériel de Zone de Défense et de Sécurité
ORSEC	Organisation de la réponse de sécurité civile
PC	Poste de Commandement
PCA	Poste de Commandement Avancé
PCC	Poste de Commandement Communal
PCF	Poste de Commandement Fixe
PCO	Poste de Commandement Opérationnel
PCS	Plan Communal de Sauvegarde
PK	Point Kilométrique
PMA	Poste Médical Avancé
POI	Plan d'Organisation Interne
PPI	Plan Particulier d'Intervention
PPRN	Plan de Prévention des Risques Naturels
RAC	Responsable des Actions Sociales
RCSC	Réserve Communale de Sécurité Civile
REX	Retour d'Expérience
SAMU	Service d'Aide Médicale d'Urgence
SATER	Sauvetage Aéroterrestre
SCHAPI	Service Central d'Hydrométéorologie et d'Appui à la Prévision des Inondations
SDIS	Service Départemental d'Incendie et de Secours
SIDPC	Service Interministériel de Défense et de Protection Civiles
SPC	Service de Prévision des Crues
SRPJ	Service Régional de Police Judiciaire
TMD	Transport de Matières Dangereuses
TMR	Transport de Matières Radioactives



Hôtel de Ville
59283 RAIMBEAUCOURT

Maj. 31/01/2018

ARRETE DE POLICE MUNICIPALE
Portant approbation du Plan Communal de Sauvegarde
N° /2018

Le Maire de la Commune de Raimbeaucourt,

Vu le Code général des Collectivités territoriales et notamment ses articles L 2212-2 et L 2212-4 relatifs aux pouvoirs de police du maire,

Vu le Code de la Sécurité Intérieure, et son article L 731-3 relatif au plan communal de sauvegarde,

Vu le décret n°2005-1156 du 13 septembre 2005 relatif aux Plans Communaux de Sauvegarde,

Considérant que la Commune est exposée à de nombreux risques tels que : *canicule, orage, engins de guerre, inondation, pollution, mouvement de terrain, transport de marchandises dangereuses...*

Considérant qu'il est important de prévoir, d'organiser et de structurer l'action communale en cas de crise,

ARRETE :

- Article 1 : Le plan communal de sauvegarde de la Commune de Raimbeaucourt est établi à compter de ce jour. Il définit l'organisation prévue par la commune pour assurer l'alerte, l'information, la protection et le soutien de la population en cas d'évènement sur la commune.
- Article 2 : Le Maire met en œuvre le plan communal de sauvegarde de sa propre initiative ou sur demande de Monsieur le Sous-Préfet de Douai.
- Article 3 : Le plan communal de sauvegarde fera l'objet des mises à jour nécessaires à sa bonne application.
- Article 4 : Une copie du présent arrêté ainsi que du Plan Communal de Sauvegarde seront transmises à Monsieur le Sous-Préfet de Douai.
- Article 5 : Le plan communal de sauvegarde est consultable en mairie.
- Article 6 : Le présent arrêté peut faire l'objet d'un recours en annulation devant le Tribunal Administratif dans un délai de 2 mois à compter de sa publication.

Fait à Raimbeaucourt

Le

Le Maire

Alain MENSION

Mise à jour du PCS

Pages modifiées	Objet de la modification	Date

Exercices

Historique des exercices		
Date	Thème de l'exercice	Observation

SOMMAIRE

1 – Identification des risques sur la commune	page 6
1.1 – Liste des aléas	
1.2 – Identification des vulnérabilités / enjeux	
- Etablissements sensibles	
- Etablissements Recevant du Public	
2 – Organiser la réponse communale	page 10
2.1 – Modalités d'activation du PCS (schéma)	
2.2 – Organisation du dispositif communal	
2.3 – Organisation de l'alerte	
2.4 - Soutien des populations : mise en place d'un centre d'accueil et de regroupement	
3 - Recensement des moyens susceptibles d'être mobilisés	page 14
3.1 – Moyens humains	
3.2 – Moyens matériels	
4 - Annuaire de crise	page 15

1 – Identification des risques majeurs sur la commune

Un risque majeur se définit comme un évènement imprévu et brutal, d'origine naturelle ou technologique, qui entraîne des conséquences importantes pour les personnes, les biens et l'environnement.

L'existence d'un risque majeur est liée :

- 1 - à la présence d'un événement qu'on appelle l'aléa
- 2 - à l'existence d'enjeux qui représentent l'ensemble des personnes ou des biens pouvant être affectés par le phénomène.

Les conséquences d'un risque majeur se mesurent en termes de vulnérabilité. Un risque majeur est caractérisé par sa faible fréquence et son énorme gravité.

1.1 – Liste des aléas susceptibles de se produire sur la commune

Aléas naturels :

- Inondations et coulées de boues (Plan d'eau de Leforest)
- Sismique (faible)
- Retrait et gonflement des argiles
- Canicule
- Grand froid
- Risque d'affaissement minier
- Mouvement de terrains
- Périmètre du TRI Douai

Aléas technologiques :

- TMD (transport de matières dangereuses) : Hydrogénoduc – Trapil conduite OLEODUC
- NYRSTAR (Auby)
- UMICORE (Auby)
- Réseaux : électricité, gaz
- Engins de guerre

Aléas sanitaires :

- Epidémie / Pandémie
- Pollution des sols, des réseaux d'eau et d'assainissement

Autres aléas :

- Incendie
- Accident de la route ou aérien
- Accident extérieur (sorties scolaires, associatives ou municipales)
- Agression/attentat (sites publics)

1.2 – Identification des vulnérabilités / enjeux

◆ Nombre d'habitants de la commune : 4126 habitants

Etablissements sensibles- Maj. 31.01.2018				
Désignation	Adresse / Téléphone	Responsable / N° Astreinte	Commentaires	Plan de gestion de crise
Centre Hélène Borel	Avenue du Château du Liez Standard : 03 27 93 16 16	Caroline NIO : 03.20.87.80.99 06.14.08.94.12 Astreinte : 06.23.03.28.50	Pathologies : personnes en situation de handicap physique Visites : libres	Plan blanc
EHPAD Les Myosotis	160 rue Augustin Tirmont 03 27 99 25 00	Mikael LESNE 06 25 35 39 45	Pathologies : valides, semi-valides, dépendants, Alzheimer, désorientés	
Béguinage « Les Violettes »	Rue Joliot Curie	Non communicable	Résidence pour personnes âgées (autonomes)	
Maison des Assistants Maternelles - MAM	348 rue Jules Ferry 09 53 14 56 10	Marie TITECA : 06 31 69 62 25	Accueil 12 enf. de 0 à 3 ans du lundi au vendredi de 7h à 20h	
Micro-crèche « Les P'tites Berlines»	305 rue Henri Lenne 03 61 81 25 25	Sandrine VALIN : 06 10 14 94 66	Accueil 10 enf. de 0 à 6 ans du lundi au vendredi de 7h à 19h	
Ecole maternelle Suzanne Lanoy	347A rue Jules Ferry 03 27 80 00 99	Mme Hisberg	5 classes maternelles soit 127 enfants	PPMS
Ecole élémentaire Jules Ferry	284 rue Jules Ferry 03 27 80 11 09	Mr Krokowicz	8 classes élémentaires dans 2 bâtiments soit 195 enfants	
Ecole maternelle et élémentaire Victor Hugo	Angle des rues Sembat et des Eglantines 03 27 80 21 41	Mme Kolodziejczak	1 classe maternelle et 2 élémentaires Soit 69 enfants	PPMS

Etablissements recevant du public (ERP Publics) Bâtiments communaux- Maj. 31.01.2018

Etablissements	Adresse	Capacité d'accueil
Salle des fêtes	Place Clemenceau	
Salle des sports Raymond Dapvril	Place Clemenceau	
Salle polyvalente Gilles Dutilleul	61 place Clemenceau	
Complexe tennistique Lucien Denetière	Rue du Chemin Vert	
Eglise Saint Géry	Place Clemenceau	
Mairie	Place du Général de Gaulle	
CCAS Lesecq-Carpentier + salle polyvalente	Place du Général de Gaulle	
Centre Jacques Brel - Services techniques - Salles pour les associations	30, rue Jean Jaurès	
Restaurant scolaire Louise Michel	Rue Joliot Curie	
Ecole maternelle Suzanne Lanoy	347A rue Jules Ferry	
Ecole élémentaire Jules Ferry	284 Rue Jules Ferry	
Salle polyvalente école Jules Ferry	Cour de l'Ecole Jules Ferry	
Ecole maternelle et élémentaire Victor Hugo	Angle des rues Sembat et des Eglantines	
Maison de quartier	559, rue Marcel Sembat	
Centre culturel Maurice Bosquette - Bibliothèque - Cyber centre	43 rue du Maréchal Joffre	
Maison des Assistantes Maternelles	348, rue Jules Ferry	

Etablissements recevant du public (ERP Privés)- Maj. 24.04.17

Etablissements	Adresse	Capacité d'accueil
Centre Hélène Borel : Foyer d'accueil	Avenue du Château du Liez	121 personnes dont 22 personnels
Centre Hélène Borel : Accueil de jour	/	358 personnes
Centre Hélène Borel : hébergement et Rééducation	/	314 personnes dont 54 personnels et 65 visiteurs
Centre Hélène Borel : Hôpital de jour ergothérapie et plateau technique	/	65 personnes dont 52 public et 15 personnels
Centre Hélène Borel : Résidence Service	/	56 personnes dont 31 résidents 15 personnels, 10 visiteurs
Centre Hélène Borel : salle polyvalente	/	200 personnes
EHPAD "Les Myosotis"	160, rue Augustin Tirmont	168 personnes dont 28 personnels
Cabinet Médical Docteurs Leblanc – Silvin – Lardé Infirmières Deregnaucourt - Zielenko	111, rue Augustin Tirmont	< 20 personnes
Dhom'immo	212, rue Jules Ferry	< 20 personnes
Les P'tites Berlins	305, rue Henri Lenne	13 personnes
Carrefour Contact	196, rue Jules Ferry	496 personnes dont 10 personnels
Les Compagnons de l'Espoir	126, rue du Maréchal Joffre	335 personnes
SCI Les Ouvrées de Valéry et Hélène	118 place Clémenceau	63 personnes dont 3 personnels
Salon Funéraire	130, rue Henri Lenne	39 personnes dont 2 personnels
Béguinage : Salle de convivialité	Rue Joliot Curie Résidence « Les Violettes »	50 personnes
Cabinet de Kinésithérapie Iovine - Hoorelbeke Infirmières Doignies - Skotarek	155, rue Jules Ferry	15 personnes
Cabinet de Kinésithérapie Vasseur - Proux	48, rue des Sœurs Bouquerel	
Salle paroissiale	Rue des Eglantines	80 personnes
Auto-école Dominique	191, rue Roger Salengro	30 personnes
La Poste	348 Rue Jules Ferry	

2 – Organiser la réponse communale

2.1 – Modalités d'activation du PCS

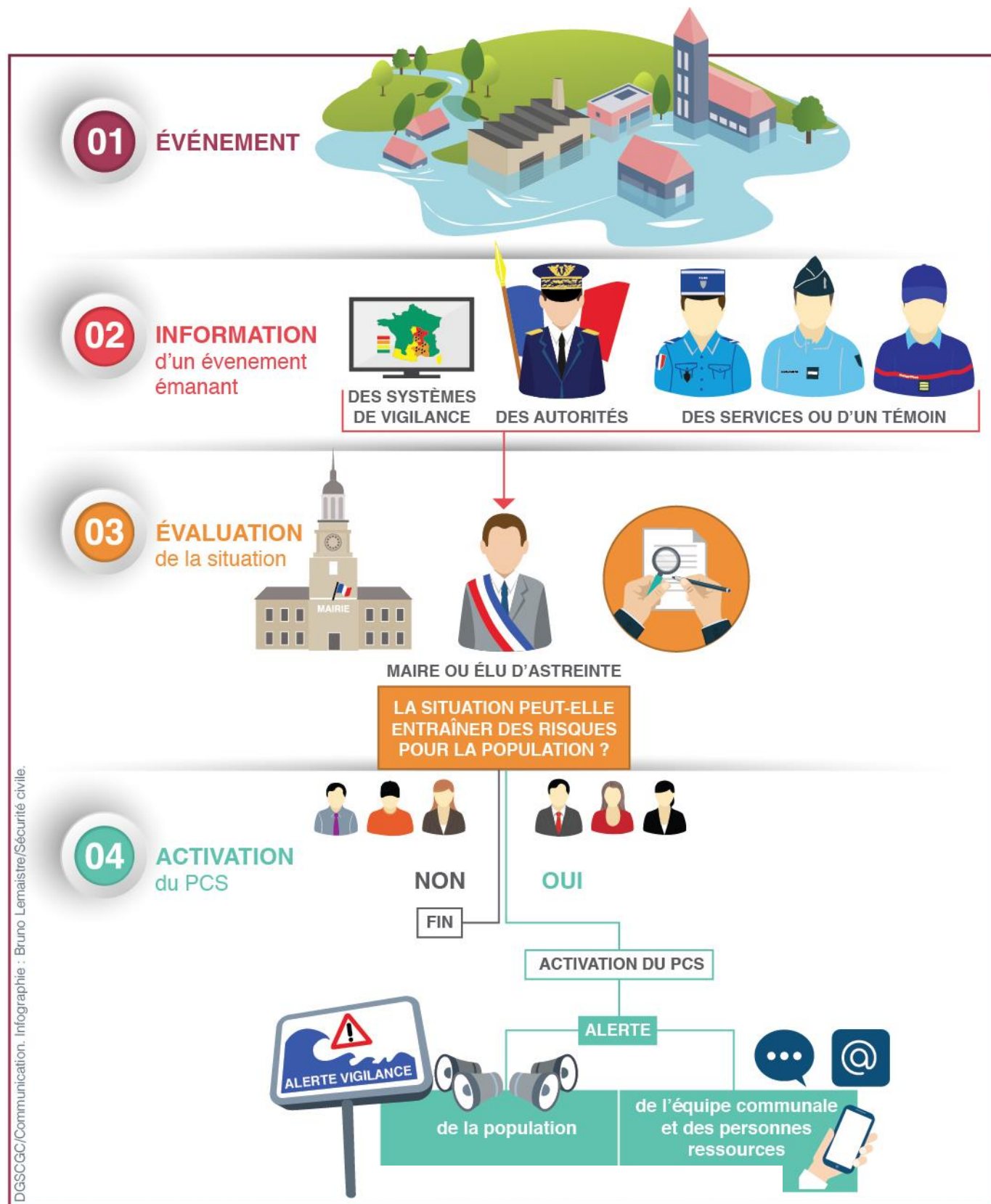

DGSCGC/Communication. Infographie : Bruno Lemaistre/Sécurité civile.

2.2 – Organisation du dispositif communal



Directeur des Opérations de Secours (DOS)

Le Maire : Alain MENSION ☎ : 06 12 91 30 70

Les adjoints :

Karine SKOTAREK
Geneviève LECLERCQ
Christian LANGELIN
Isabelle BRESSAN
Laurent LENNE



Coordination des moyens et des actions

Titulaire : Sylviane NOËL

Adjointe : Lydie GUILBERT

Localisation de la cellule de crise :

MAIRIE – Poste de Commandement Communal (PCC)

☎ : 03 27 80 18 18 ☎ : 03 27 80 30 42

✉ contact@ mairie-raimbeaucourt.fr

Délocalisation possible :

Maison de quartier : 559 rue Marcel Sembat

Cyber centre : 43 rue du Maréchal Joffre

CCAS : Place du Général de Gaulle



Equipes terrain

En fonction de l'aléa et du nombre de secteurs touchés, le Directeur des Opérations de secours nommera des équipes de terrain.

2.3 – Organisation de l'alerte

Qui alerter ?

Le maire prend la décision de diffuser l'alerte après l'évaluation de la situation.
L'alerte peut concerner, selon le risque :

- **toute la population** : tempête, canicule, nuage toxique,...
- **une partie de la population** : inondation, incendie, explosion,...

Alerte générale	
Moyens	Observations
Sirène	Procédure de déclenchement
Véhicule avec haut-parleur	
Application de la ville	
Radio	France Bleu Nord 94.7 FM
Site internet www.raimbeaucourt.fr	Pour informations

CONNAÎTRE LE SIGNAL D'ALERTE

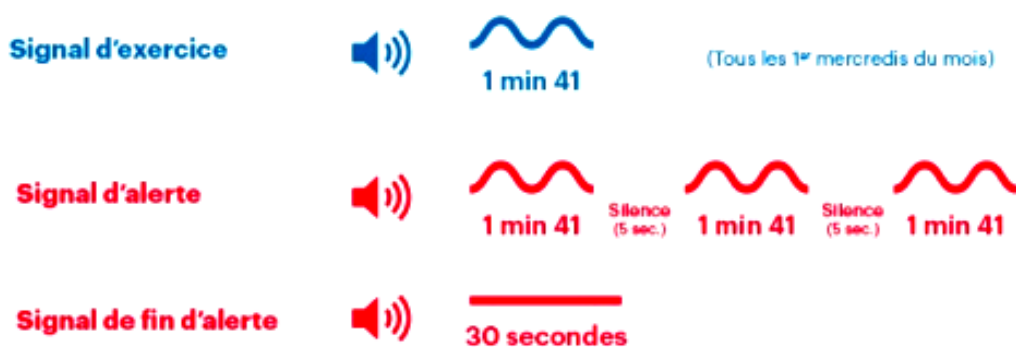

2.4 – Soutien des populations : mise en place d'un centre d'accueil et de regroupement

Lieux d'accueil de la population – Maj 22.06.2017

Type de bâtiment adresse	Surface ou capacité	Fonctions possibles				Moyens de communication
		Accueil	Couchage	Cuisine	Equipements	
Salle des fêtes Place Clemenceau	1130 p	X	Possible	X		Téléphone avec accès restreint
Salle Gilles Dutilleul Place Clemenceau	540 p	X	Possible	X		
Salle des sports Place Clemenceau	1102 p	X	Possible		Vestiaires collectifs	
Complexe tennistique Rue du Chemin vert	321 p	X	Possible		Club House avec point d'eau Douches	Borne Internet Téléphone
Restaurant scolaire rue Joliot Curie	193 p	X	Possible	X		Téléphone
Ecoles Jules Ferry rue Jules Ferry		X	Possible			Wifi restreint Téléphone
Ecole Victor Hugo rue des églantines	80 p	X	Possible	X		Téléphone

Matériels à prévoir

Désignation	Lieux de stockage	Personnes à contacter	Obs.

3 – Recensement des moyens

3.1 – Moyens humains

Exploitations agricoles – Maj. 14.06.17

Activités	Nom	adresse	☎ OU 📱
Elevage porcin Etablissement classé	Alain et Sébastien GEUDIN	740 rue Henri Lenne	03 27 80 00 76 - 07 77 08 98 35
Elevage bovin	Bruno SIBILE	40 rue Edouard Vaillant	03 27 80 10 96
Elevage bovin	F.-Xavier SAINTENOY	126 rue Edouard Vaillant	03 27 80 17 91 - 06 08 02 63 74
Elevage de volaille	Xavier MORTREUX	67 rue Sainte Barbe	03 27 80 00 23 - 06 24 71 34 61
Elevage équin	Pascal DHENIN	578 rue Edouard Vaillant	06 88 73 51 39
Elevage équin	Frédéric VALLOIS	53 rue de l'hôpital	03 27 98 04 86 - 06 80 85 81 40
Elevage ovin	Mr CULOT	Rue Jules Ferry	
Cultivateur	Jean-Marie DELPLANQUE	288 rue Voltaire	03 27 80 00 98 - 06 89 30 57 42

Entreprises diverses – Maj. 21.07.17

Activités	Nom	adresse	☎ OU 📱
Elagage	Jardi Artois Pévèle / Mr DELASSUS	2 route Nationale	06 80 23 15 17
Bâtiments	Sieczka-Mortelette	822 Rue Jean Jaurès	03 27 80 01 21
Electricité	André Mortelette	613 rue Voltaire	03 27 80 15 87
Plomberie- Chauffage	Franck Lavaux	255 rue Paul Lafargue	06 16 17 35 98
Chauffage – Sanitaire	Johann Flon	341 rue Voltaire	06 78 62 52 47
Couverture	SARL Dubus	4 rue Jules Ferry	03 27 80 00 57
Multi-services	Guillaume Gogé	106 rue Marcel Paul	06 34 64 94 96
Serrurerie	Régis Jubeaux	Rue Léon Blum	06 29 87 22 80

3.2 – Moyens matériels

Défibrillateurs cardiaques – Maj. 20.06.2017

Place Clemenceau - Façade de la Salle G. Dutilleul
Dans la salle des Sports - Place Clemenceau
Résidence « Les Tilleuls » - Façade de la Maison de Quartier
Rue Hyacinthe Lenne - Face au numéro 311
Rue Jules Ferry - Façade de la Poste
Stade Julien Butruille - Rue du Chemin Vert



Défibrillateur mobile en Mairie : Coffre dans le Bureau des adjoints (RDC)

4 – Annuaire de crise

Services d'Urgence

Alain MENSION	06.12.91.30.70
Sapeurs-Pompiers	18 ou 112
SAMU	15 ou 112
Police / Gendarmerie	17
SAMU social	115
Gendarmerie Douai	03 27 98 50 47
Commissariat Douai	03 27 92 38 38
Centre Anti-Poisons	0 800 59 59 59
Grands Brûlés	03 20 44 59 62
SOS mains Lille Sud	03 20 95 75 00

Annuaire des services

Services	 heures ouvrables	 /  astreinte	Site
Préfecture du Nord	03 20 30 59 59		
Sous-Préfecture Douai	03 27 93 59 59		
SDIS	03.27.08.61.00		
Direction départementale des territoires et de la Mer Douai (DDTM)	03 27 93 56 56		http://www.nord.gouv.fr/Services-de-l-Etat/Horaires-et-coordonnees/Direction-departementale-des-territoires-et-de-la-mer-DDTM
Direction régionale de l'environnement, de l'aménagement et du logement (DREAL)	03.20.40.54.54		www.haut-de-france.developpement-durable.gouv.fr
Délégation Territoriale de l'Agence régionale de la santé (ARS)	0 809 402 032 03 62 72 88 41		
Service de prévision des crues			www.vigicrues.gouv.fr