



PLAN COMMUNAL 
DE SAUVEGARDE
 DE RAIMBEAUCOURT

Mairie de RAIMBEAUCOURT
Place du Général de Gaulle
59283 Raimbeaucourt

Tel : 03 27 80 18 18

Fax : 03 27 80 30 42

Courriel : contact@mairie-raimbeaucourt.fr

Sigles et Abréviations

CatNat	Catastrophe Naturelle
CCS	Centre de Coordination et de Sauvegarde
CIS	Centre d'Intervention et de Secours
COD	Centre Opérationnel Départemental (Le Préfet)
CODIS	Centre Opérationnel de Départemental d'incendie et de secours
CORG	Centre Opérationnel et de Renseignement de la Gendarmerie
COS	Commandant des Opérations de Secours (Le SDIS)
COZ	Centre Opérationnel Zonal
CRICR	Centre Régional d'Information et de Coordination Routière
CRS	Compagnie Républicaine de Sécurité
CTA	Centre de Traitement de l'Alerte
CUMP	Cellule d'Urgence Médico-Psychologique
DCS	Document Communal Synthétique
DDCS	Direction Départementale de la Cohésion Sociales
DDPP	Direction Départementale de la Protection des Populations
DDRM	Dossier Départemental des Risques Majeurs
DDTM	Direction Départementale des Territoires et de la Mer
DDSP	Direction Départementale de la Sécurité Publique
DICRIM	Document d'Information Communal sur les Risques Majeurs
DMD	Délégation Militaire Départementale
DOS	Directeur des Opérations de Secours (Le Maire)
DREAL	Direction Régionale de l'Environnement, de l'Aménagement et du Logement
DSC	Direction de la Sécurité Civile
DT ARS	Délégation Territoriale de l'Agence Régionale de Santé
EMIZDS	Etat-Major Interministériel de Zone de Défense et de Sécurité
ORSEC	Organisation de la réponse de sécurité civile
PC	Poste de Commandement
PCA	Poste de Commandement Avancé
PCC	Poste de Commandement Communal
PCF	Poste de Commandement Fixe
PCO	Poste de Commandement Opérationnel
PCS	Plan Communal de Sauvegarde
PK	Point Kilométrique
PMA	Poste Médical Avancé
POI	Plan d'Organisation Interne
PPI	Plan Particulier d'Intervention
PPRN	Plan de Prévention des Risques Naturels
RAC	Responsable des Actions Sociales
RCSC	Réserve Communale de Sécurité Civile
REX	Retour d'Expérience
SAMU	Service d'Aide Médicale d'Urgence
SATER	Sauvetage Aéroterrestre
SCHAPI	Service Central d'Hydrométéorologie et d'Appui à la Prévision des Inondations
SDIS	Service Départemental d'Incendie et de Secours
SIDPC	Service Interministériel de Défense et de Protection Civiles
SPC	Service de Prévision des Crues
SRPJ	Service Régional de Police Judiciaire
TMD	Transport de Matières Dangereuses
TMR	Transport de Matières Radioactives



Hôtel de Ville
59283 RAIMBEAUCOURT

ARRETE DE POLICE MUNICIPALE
Portant approbation du Plan Communal de Sauvegarde
N°80/2018



Le Maire de la Commune de Raimbeaucourt,

Vu le Code général des Collectivités territoriales et notamment ses articles L 2212-2 et L 2212-4 relatifs aux pouvoirs de police du Maire,

Vu le Code de la Sécurité Intérieure, et son article L 731-3 relatif au Plan Communal de Sauvegarde,

Vu le décret n°2005-1156 du 13 septembre 2005 relatif aux Plans Communaux de Sauvegarde,

Vu la présentation au Conseil Municipal du Plan Communal de Sauvegarde,

Considérant que la commune est exposée à de nombreux risques tels que : canicule, engins de guerre, inondations, mouvements de terrain, transport de marchandises dangereuses...

Considérant qu'il est important de prévoir, d'organiser et de structurer l'action communale en cas de crise,

ARRETE :

- Article 1 : Le plan communal de sauvegarde de la Commune de Raimbeaucourt est établi à compter de ce jour. Il définit l'organisation prévue par la commune pour assurer l'alerte, l'information, la protection et le soutien de la population en cas d'évènement sur la commune.
- Article 2 : Le Maire met en œuvre le Plan communal de Sauvegarde de sa propre initiative ou sur demande de Monsieur le Sous-Préfet de Douai.
- Article 3 : Le Plan Communal de Sauvegarde fera l'objet des mises à jour nécessaires à sa bonne application.
- Article 4 : Le Plan Communal de Sauvegarde sera transmise en deux exemplaires « papier » et un exemplaire sous format numérique à Monsieur le Sous-Préfet de Douai.
- Article 5 : Le présent arrêté peut faire l'objet d'un recours en annulation devant le Tribunal Administratif dans un délai de 2 mois à compter de sa publication.

Fait à Raimbeaucourt
Le 10 juillet 2018

Le Maire

Alain MENSION



Mise à jour du PCS

Pages modifiées	Objet de la modification	Date
Page 3	Insertion de l'arrêté avec cachet de la Sous-Préfecture	09/10/2018
Page 11	Elections municipales	25/03/2020
Pages 7 - 9 - 11	Nombre d'enfants dans les écoles / Organisation du DOS / Liste des ERP	05/01/2022

Exercices

Historique des exercices		
Date	Thème de l'exercice	Observation

SOMMAIRE

1 – Identification des risques sur la commune	page 6
--	---------------

1.1 – Liste des aléas

1.2 – Identification des vulnérabilités / enjeux

- Etablissements sensibles

- Etablissements Recevant du Public

2 – Organiser la réponse communale	page 10
---	----------------

2.1 – Modalités d'activation du PCS (schéma)

2.2 – Organisation du dispositif communal

2.3 – Organisation de l'alerte

2.4 - Soutien des populations : mise en place d'un centre d'accueil et de regroupement

3 - Recensement des moyens susceptibles d'être mobilisés	page 14
---	----------------

3.1 – Moyens humains

3.2 – Moyens matériels

4 - Annuaire de crise	page 15
------------------------------	----------------

1 – Identification des risques majeurs sur la commune

Un risque majeur se définit comme un évènement imprévu et brutal, d'origine naturelle ou technologique, qui entraîne des conséquences importantes pour les personnes, les biens et l'environnement.

L'existence d'un risque majeur est liée :

1 - à la présence d'un événement qu'on appelle l'aléa

2 - à l'existence d'enjeux qui représentent l'ensemble des personnes ou des biens pouvant être affectés par le phénomène.

Les conséquences d'un risque majeur se mesurent en termes de vulnérabilité. Un risque majeur est caractérisé par sa faible fréquence et son énorme gravité.

1.1 – Liste des aléas susceptibles de se produire sur la commune

Aléas naturels :

- Inondations et coulées de boues (Plan d'eau de Leforest)
- Sismique (faible)
- Retrait et gonflement des argiles
- Canicule
- Grand froid
- Risque d'affaissement minier
- Mouvement de terrains
- Périmètre du TRI Douai

Aléas technologiques :

- TMD (transport de matières dangereuses) : Hydrogénoduc – Trapil conduite OLEODUC
- NYRSTAR (Auby)
- UMICORE (Auby)
- Réseaux : électricité, gaz
- Engins de guerre

Aléas sanitaires :

- Epidémie / Pandémie
- Pollution des sols, des réseaux d'eau et d'assainissement

Autres aléas :

- Incendie
- Accident de la route ou aérien
- Accident extérieur (sorties scolaires, associatives ou municipales)
- Agression/attentat (sites publics)

1.2 – Identification des vulnérabilités / enjeux

◆ Nombre d'habitants de la commune : 4126 habitants

Etablissements sensibles- Maj. 09.10.2020				
Désignation	Adresse / Téléphone	Responsable / N° Astreinte	Commentaires	Plan de gestion de crise
Centre Hélène Borel	Avenue du Château du Liez Standard : 03 27 93 16 16	Caroline NIO : 03.20.87.80.99 06.14.08.94.12 Astreinte : 06.23.03.28.50	Pathologies : personnes en situation de handicap physique Visites : libres	Plan blanc
EHPAD Les Myosotis	160 rue Augustin Tirmont 03 27 99 25 00	Fanny SAUDEMENT	Pathologies : valides, Semi-valides, dépendants, Alzheimer, désorientés	-
Béguinage « Les Violettes »	Rue Joliot Curie	Non communicable	Résidence pour personnes âgées (autonomes)	-
Maison des Assistants Maternelles - MAM	348 rue Jules Ferry 09 53 14 56 10		Accueil 12 enf. de 0 à 3 ans du lundi au vendredi de 7h à 20h	-
Micro-crèche « Les P'tites Berlines »	305 rue Henri Lenne 03 61 81 25 25	Sandrine VALIN : 06 10 14 94 66	Accueil 10 enf. de 0 à 6 ans du lundi au vendredi de 7h à 19h	-
Ecole maternelle Suzanne Lanoy	347A rue Jules Ferry 03 27 80 00 99	Mme Malrait	5 classes maternelles soit 118 enfants	PPMS
Ecole élémentaire Jules Ferry	284 rue Jules Ferry 03 27 80 11 09	M Krokowicz	8 classes élémentaires dans 2 bâtiments soit 181 enfants	PPMS
Ecole maternelle et élémentaire Victor Hugo	Angle des rues Sembat et des Eglantines 03 27 80 21 41	Mme Kolodziejczak ou Mme Kazmierczak	1 classe maternelle et 2 élémentaires Soit 73 enfants	PPMS

Etablissements recevant du public (ERP Publics) Bâtiments communaux- Maj. 31.01.2018

Etablissements	Adresse	Capacité d'accueil
Salle des fêtes	Place Clemenceau	428 m ² 1130 personnes
Salle des sports Raymond Dapvril	Place Clemenceau	1001 m ² 1002 personnes
Salle polyvalente Gilles Dutilleul	61 place Clemenceau	302 m ² 540 personnes
Complexe tennistique Lucien Denetière	Rue du Chemin Vert	2000 m ² 321 personnes
Eglise Saint Géry	Place Clemenceau	780 m ² 305 personnes
Mairie	Place du Général de Gaulle	708 m ²
CCAS Lesecq-Carpentier + salle polyvalente	Place du Général de Gaulle	269 m ²
Centre Jacques Brel - Services techniques - Salles pour les associations	30, rue Jean Jaurès	17 personnes
Restaurant scolaire Louise Michel	134 rue Joliot Curie	329 m ² 193 personnes
Ecole maternelle Suzanne Lanoy	347A rue Jules Ferry	895 m ² 151 personnes
Ecole élémentaire Jules Ferry	284 rue Jules Ferry	1924 m ²
Salle polyvalente école Jules Ferry	Cour de l'Ecole Jules Ferry	91 m ² 90 personnes
Ecole maternelle et élémentaire Victor Hugo	Angle des rues Sembat et des Eglantines	1190 m ²
Maison de quartier	559, rue Marcel Sembat	115 m ² 242 personnes
Centre culturel Maurice Bosquette - Bibliothèque - Cyber centre	43 rue du Maréchal Joffre	17 personnes
Maison des Assistantes Maternelles	348, rue Jules Ferry	

Etablissements recevant du public (ERP Privés) - Maj. 05.01.2022

Etablissements	Adresse	Capacité d'accueil
Centre Hélène Borel : Foyer d'accueil	Avenue du Château du Liez	121 personnes dont 22 personnels
Accueil de jour	/	358 personnes
Hébergement et rééducation	/	314 personnes dont 54 personnels et 65 visiteurs
Hôpital de jour ergothérapie Plateau technique	/	65 personnes dont 52 public et 15 personnels
Résidence Service	/	56 personnes dont 31 résidents 15 personnels, 10 visiteurs
Salle polyvalente	/	200 personnes
EHPAD "Les Myosotis"	160 rue Augustin Tirmont	168 personnes dont 28 personnels
Cabinet Médical Docteurs Leblanc – Silvin – Merlin- Debril Infirmières : Zielenko - Pores	111 rue Augustin Tirmont	< 20 personnes
Cabinet Médical Docteurs Dubois - Befve	230 rue Jules Ferry	< 20 personnes
Dhom'immo	185 rue Jules Ferry	< 20 personnes
Les P'tites Berlines	305 rue Henri Lenne	13 personnes
Carrefour Contact	196 rue Jules Ferry	496 personnes dont 10 personnels
Les Compagnons de l'Espoir	126, rue du Maréchal Joffre	335 personnes
Pharmacie Gaume	118 place Clémenceau	63 personnes dont 3 personnels
Salon Funéraire	130 rue Henri Lenne	39 personnes dont 2 personnels
Béguinage : Salle de convivialité	Rue Joliot Curie Résidence « Les Violettes »	50 personnes
Cabinet Médical Kinésithérapie Iovine - Hoorelbeke Infirmières : Doignies – Skotarek - Fourment	155 rue Jules Ferry	15 personnes
Cabinet de Kinésithérapie Vasseur - Proux	48b rue des Sœurs Bouquerel	
Salle paroissiale	Rue des Eglantines	80 personnes
Auto-école Dominique	191 rue Roger Salengro	30 personnes

2 – Organiser la réponse communale

2.1 – Modalités d'activation du PCS

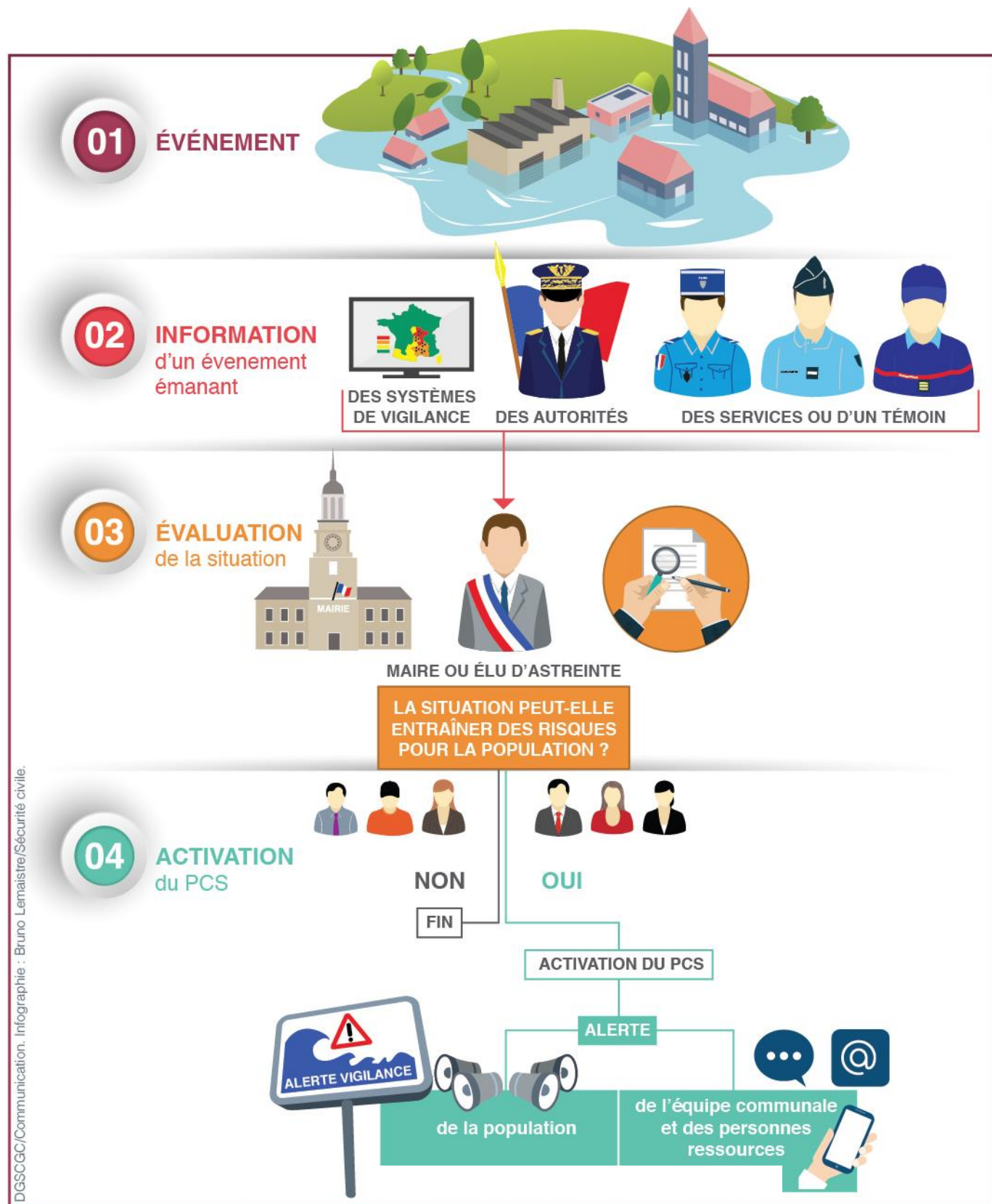

DGSCGC/Communication. Infographie : Bruno Lemaistre/Sécurité civile.

2.2 – Organisation du dispositif communal



Directeur des Opérations de Secours (DOS)

Le Maire : Alain MENSION ☎ : 06 12 91 30 70

Les adjoints :

Karine SKOTAREK

David MORTREUX

Geneviève LECLERCQ

Cédric STICKER

Pascaline VITELLARO

Régis SALLEZ

Maria IULIANO

Bernard TRICOT



Coordination des moyens et des actions

Titulaire : Sylviane NOËL

Adjointe : Lydie GUILBERT

Localisation de la cellule de crise :

MAIRIE – Poste de Commandement Communal (PCC)

☎ : 03 27 80 18 18 ☎ : 03 27 80 30 42

✉ contact@ mairie-rambeaucourt.fr

Délocalisation possible :

Maison de quartier : 559 rue Marcel Sembat

Cyber centre : 43 rue du Maréchal Joffre

CCAS : Place du Général de Gaulle



Equipes terrain

En fonction de l'aléa et du nombre de secteurs touchés, le Directeur des Opérations de secours nommera des équipes de terrain.

2.3 – Organisation de l'alerte

Qui alerter ?

Le maire prend la décision de diffuser l'alerte après l'évaluation de la situation.

L'alerte peut concerner, selon le risque :

- **Toute la population** : tempête, canicule, nuage toxique, ...
- **Une partie de la population** : inondation, incendie, explosion, ...

Alerte générale	
Moyens	Observations
Sirène	Procédure de déclenchement
Véhicule avec haut-parleur	
Application de la ville	Ville de Raimbeaucourt Disponible sur Google Play (Android) et App Store(iOS)
Radio	France Bleu Nord 94.7 FM
Site internet de la ville	www.raimbeaucourt.fr

CONNAÎTRE LE SIGNAL D'ALERTE

Signal d'exercice



1 min 41

Tous les 1^{er} mercredis du mois

Signal d'alerte



1 min 41

Silence
(5 sec.)



1 min 41

Silence
(5 sec.)



1 min 41

Signal de fin d'alerte



30 secondes

2.4 – Soutien des populations : mise en place d'un centre d'accueil et de regroupement

Lieux d'accueil de la population – Maj 22.06.17						
Type de bâtiment adresse	Surface ou capacité	Fonctions possibles				Moyens de communication
		Accueil	Couchage	Cuisine	Equipements	
Salle des fêtes Place Clemenceau	1130 p	X	Possible	X		Téléphone avec accès restreint
Salle Gilles Dutilleul Place Clemenceau	540 p	X	Possible	X		
Salle des sports Place Clemenceau	1102 p	X	Possible		Vestiaires collectifs Douches	
Complexe tennistique Rue du Chemin vert	321 p	X	Possible		Club House avec point d'eau Douches	Borne Internet Téléphone
Restaurant scolaire 134 rue Joliot Curie	193 p	X	Possible	X		Téléphone
Ecoles Jules Ferry rue Jules Ferry		X	Possible			Wifi restreint Téléphone
Ecole Victor Hugo rue des églantines	80 p	X	Possible	X		Téléphone

Matériels à prévoir			
Désignation	Lieux de stockage	Personnes à contacter	Obs.

3 – Recensement des moyens

3.1 – Moyens humains

Exploitations agricoles – Maj. 09.10.18

Activités	Nom	Adresse	☎ OU 📱
Elevage porcin Etablissement classé	Alain et Sébastien GEUDIN	740 rue Henri Lenne	03 27 80 00 76 - 07 77 08 98 35
Elevage bovin	Bruno SIBILE	40 rue Edouard Vaillant	03 27 80 10 96
Elevage bovin	F.-Xavier SAINTENOY	126 rue Edouard Vaillant	03 27 80 17 91 - 06 08 02 63 74
Elevage de volaille	Xavier MORTREUX	67 rue Sainte Barbe	03 27 80 00 23 - 06 24 71 34 61
Elevage ovin	M CULOT	Rue Jules Ferry	
Cultivateur	Jean-Marie DELPLANQUE	288 rue Voltaire	03 27 80 00 98 - 06 89 30 57 42

Entreprises diverses – Maj. 21.07.17

Activités	Nom	Adresse	☎ OU 📱
Carrelage- rénovation	Dapvril père et Fils	432 rue Jules Ferry	06 03 83 01 52
Electricité	André Mortelette	613 rue Voltaire	03 27 80 15 87
Menuiserie	Cap Rénov	559 rue Voltaire	06 24 77 73 13
Multi-services	Guillaume Gogé	106 rue Marcel Paul	06 34 64 94 96
Peinture-sol-vitrierie	Bastien Morantin	848 rue Henri Lenne	06 20 06 98 52
Plaquiste	Bâti MC		07 77 26 98 66
Plomberie- Chauffage	Franck Lavaux Johann Flon Frédéric Mortelette	255 rue Paul Lafargue 341 rue Voltaire 430 rue Augustin Tirmont	06 16 17 35 98 06 78 62 52 47 03 27 80 96 42
Serrurerie	Régis Jubeaux	148 rue Léon Blum	06 29 87 22 80
Terrassement	Ludovic Corfu	210 rue Marcel Sembat	06 81 80 90 27

3.2 – Moyens matériels

Défibrillateurs cardiaques – Maj. 20.06.2017

Place Clemenceau - Façade de la Salle G. Dutilleul
Dans la salle des Sports - Place Clemenceau
Résidence « Les Tilleuls » - Façade de la Maison de Quartier
Rue Hyacinthe Lenne - Face au numéro 311
Rue Jules Ferry - Façade de la Poste
Stade Julien Butruille - Rue du Chemin Vert

Défibrillateur mobile en Mairie : Coffre dans le Bureau des adjoints (RDC)

4 – Annuaire de crise

Services d'Urgence	
Alain MENSION	06.12.91.30.70
Sapeurs-Pompiers	18 ou 112
SAMU	15 ou 112
Police / Gendarmerie	17
Urgence pour les personnes sourdes et malentendantes	114
SAMU social	115
Enfant en danger	119
Alerte attentat / Alerte enlèvement	197

Commissariat Douai	03 27 92 38 38
Centre Anti-Poisons	0 800 59 59 59
Grands Brûlés	03 20 44 59 62
SOS mains Lille Sud	03 20 95 75 47
Centre de Secours et d'Incendie de Douaisis	03 27 94 31 00

Annuaire des services		
Services	☎ heures ouvrables	Site
Préfecture du Nord Standard 24h/24	03 20 30 59 59	
Sous-Préfecture Douai	03 27 93 59 30	
SDIS	03.27.08.61.00	
Direction départementale des territoires et de la Mer Douai (DDTM)	03 27 93 56 77	http://www.nord.gouv.fr/Services-de-l-Etat/Horaires-et-coordonnees/Direction-departementale-des-territoires-et-de-la-mer-DDTM
Direction régionale de l'environnement, de l'aménagement et du logement (DREAL)	03.20.13.48.48	www.haut-de-france.developpement-durable.gouv.fr
Délégation Territoriale de l'Agence régionale de la santé (ARS)	0 809 402 032	
Service de prévision des crues	03.20.40.55.54	www.vigicrues.gouv.fr
Service Interministériel Régional de défense et de protection civile	03 20 30 53 55	
Eco Garde	03 27 35 03 04	
Demande d'intervention de déminage Après 17h, Week-end, fériés	03 20 30 55 78 03 20 30 59 59	
EDF		03 27 87 42 07
Urgence Sécurité gaz		0 800 473 333
Noréade		06 87 69 41 77
Voirie départementale	03 59 73 59 19 8h-17h	En dehors des heures : Crise routière :03 59 73 69 99